Spain Property Portal

4 Schlafzimmer Villa zu verkaufen in Torrevieja, Alicante

895.000€

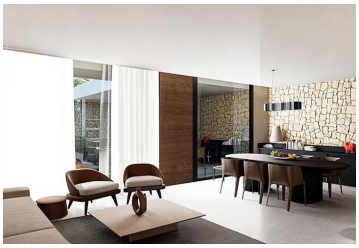

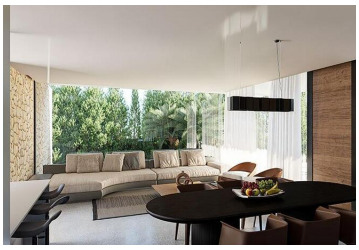

Ihr Traumhaus mit Blick auf den Salt Lake - individuell gestaltbare Luxusvilla in El Chaparral
Erleben Sie das Beste von El Chaparral, mit atemberaubenden Sonnenuntergängen am Salt Lake
Im Herzen von El Chaparral gelegen, bietet diese luxuriöse Villa die perfekte Mischung aus Privatsphäre, Ruhe und Komfort. In einer malerischen Nachbarschaft gelegen, die für ihren schönen Blick auf den Salzsee und ihre lebhaften lokalen Annehmlichkeiten bekannt ist, bietet diese Immobilie einen Lebensstil wie keine andere. Stellen Sie sich vor, wie Sie von Ihrer eigenen Terrasse aus die atemberaubenden Sonnenuntergänge genießen, während Sie die Ruhe und die natürliche Schönheit dieser außergewöhnlichen Gegend genießen. Nur 5 km von den Stränden von Torrevieja und nur 45 km vom Flughafen Alicante entfernt, bringt diese Villa das Beste des spanischen Küstenlebens zu Ihnen nach Hause.
Geräumiges und anpassbares Layout für Ihren Lebensstil
Auf einem 930 m² großen Grundstück gelegen, ist das Design dieser Villa ebenso beeindruckend wie ihre Umgebung. Die Standardaufteilung mit vier geräumigen Schlafzimmern und drei Bädern bietet reichlich Platz für Familien, Gäste oder persönliche Rückzugsorte. Das offen gestaltete Wohnzimmer geht nahtlos in die moderne Küche über und schafft einen einladenden und hellen Raum mit großen Fenstern, die das Haus mit natürlichem Licht erfüllen. Ob Sie Freunde empfangen oder einen ruhigen Abend genießen möchten, der großzügige Wohnbereich und die Terrasse bieten den perfekten Rahmen.
Passen Sie den Grundriss an Ihren individuellen Stil und Ihre Bedürfnisse an. Von der Auswahl der Materialien bis hin zum letzten Schliff haben Sie die volle Kontrolle und können so sicherstellen, dass Ihre Villa Ihre Vorstellungen widerspiegelt.
Luxuriöse Annehmlichkeiten, einschließlich eines 5x10 Meter großen Pools
Diese Villa bietet eine Fülle von erstklassigen Annehmlichkeiten, die Ihren Lebensstil bereichern. Genießen Sie ein erfrischendes Bad in Ihrem privaten 5 x 10 Meter großen Pool, der mit einer Wärmepumpe ausgestattet ist, damit Sie

- 4 Schlafzimmer
- 3 Badezimmer
- 167m² Baugröße
- 930m² Grundstücksgröße
- Schwimmbad

Immobilien vermarktet von Inmo Investments

www.spainpropertyportal.com/de/