Spain Property Portal

2 Schlafzimmer Appartement zu verkaufen in Málaga, Málaga

396.800€

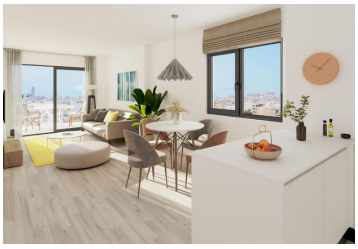
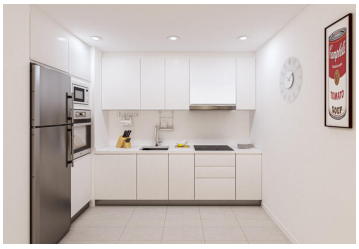

Dieses neu erbaute Apartment befindet sich in der pulsierenden Stadt Málaga und bietet eine harmonische Mischung aus modernem Wohnen und Komfort. Mit einer Gesamtfläche von 105,06 Quadratmetern und einem Innenraum von 69,33 Quadratmetern ist diese Unterkunft für eine komfortable und geräumige Wohnumgebung konzipiert. Das Apartment verfügt über zwei gut ausgestattete Schlafzimmer und zwei Badezimmer, so dass es ideal für kleine Familien oder Profis, die einen stilvollen urbanen Rückzug suchen.

Die Wohnung ist Teil einer Gemeinschaft, die eine Reihe von gemeinschaftlichen Annehmlichkeiten bietet, darunter ein Schwimmbad und einen wunderschön gepflegten Garten, perfekt für Entspannung und soziale Treffen. Bewohner schätzen die Bequemlichkeit einer privaten Garage, bieten einen sicheren Parkplatz und zusätzlichen Stauraum. Das Anwesen wird als brandneu eingestuft, um sicherzustellen, dass alle Armaturen von höchster Qualität sind und entworfen, um zeitgenössische Standards zu erfüllen.

Das Apartment bietet eine gute Anbindung an verschiedene lokale Annehmlichkeiten. Es befindet sich in der Nähe von Geschäften, Schulen und Restaurants, machen alltägliche Umrandungen und essen eine Brise. Für diejenigen, die Outdoor-Aktivitäten genießen, ist die Unterkunft bequem in der Nähe des Strandes, Golfplätze und Kinderspielplätze. Die städtebauliche Umgebung bietet einen dynamischen Blick von der aufgedeckten Terrasse und dem Balkon, während die Dachterrasse einen ruhigen Gartenblick bietet, perfekt zum Entspannen nach einem geschäftigen Tag.

Diese Wohnung liegt nicht nur in der Nähe des Stadtzentrums, sondern auch in der Nähe des Hafens und bietet eine einzigartige Mischung aus Stadt und Küstenleben. Ob Sie das lebendige Nachtleben oder die Ruhe des Meeres genießen möchten, diese Lage bietet das Beste aus beiden Welten. Mit seinem modernen Design, strategischer Lage und Angebot an Annehmlichkeiten ist diese Unterkunft eine hervorragende Gelegenheit für diejenigen, die ein neues

- 2 Schlafzimmer
- 2 Badezimmer
- 105m² Baugröße
- Schwimmbad