Spain Property Portal

4 Schlafzimmer Stadthaus zu verkaufen in Mijas Costa, Málaga

400.000€

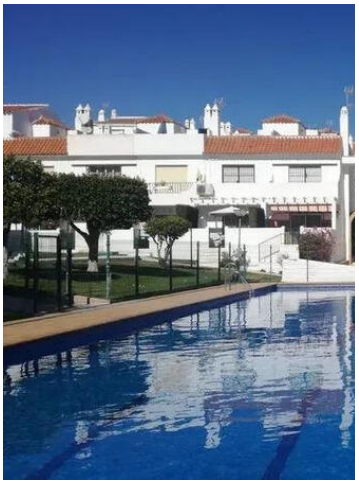

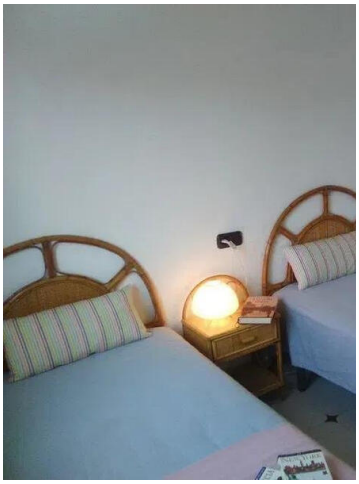
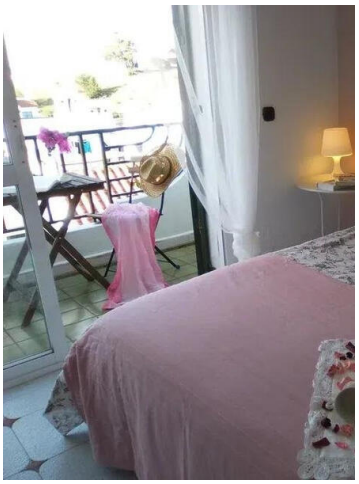
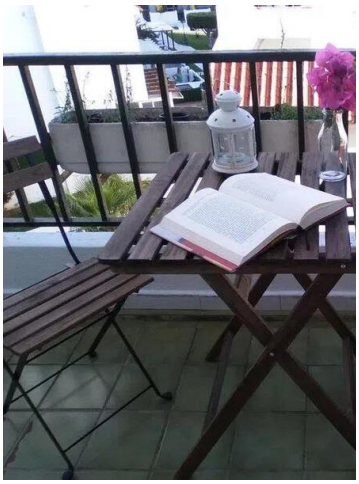

Einführung eines prächtigen Stadthauses in der begehrten Gegend von La Ponderosa, Mijas Costa, in Málaga. Dieses Anwesen zeichnet sich durch seine hervorragende Lage, nur 800 Meter vom Strand und sehr nah an dem berühmten Miramar Einkaufszentrum, so dass es eine ideale Investition für diejenigen, die sowohl Komfort als auch einen zukünftigen Vermögenswert suchen.

Das Anwesen bietet in gutem Zustand ein geräumiges Interieur von 140m2 verteilt auf zwei Ebenen, mit insgesamt vier Schlafzimmern und drei Bädern, um Platz und Privatsphäre für die ganze Familie zu gewährleisten. Die große 30m2 Terrasse ist ideal für den Panoramablick und das warme mediterrane Klima, während das Solarium einen besonderen Touch für diese entspannenden Momente verleiht.

Die Gemeinschaftsumgebung ergänzt die Merkmale dieses Stadthauses mit einem Gemeinschaftspool und Garten, wodurch eine Oase der Ruhe und Erholung für Bewohner geschaffen wird. Darüber hinaus bietet die Nähe zu wichtigen Annehmlichkeiten, Geschäften und öffentlichen Verkehrsmitteln einen erheblichen Mehrwert für diese Immobilie.

Mit seiner Nähe zu allen täglichen Bedürfnissen bietet dieses Stadthaus einen komfortablen und zugänglichen Lebensstil. Das Potenzial als Investition macht diese Immobilie zudem zu einem hochauflösenden Vermögen, das sowohl persönliche Freude als auch zukünftige Rentabilitätsmöglichkeiten gewährleistet.

4 Schlafzimmer
3 Badezimmer
180m² Baugröße
Schwimmbad