Spain Property Portal

2 Schlafzimmer Höhlenhaus zu verkaufen in Finestrat, Alicante

345.000€

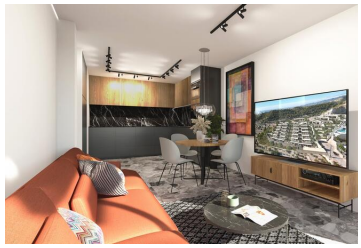

EINZIGARTIGE NEUBAU-BUNGALOWS MIT 2 SCHLAFZIMMERN, 2 BÄDERN, PRIVATER TERRASSE UND MEERBLICK IM BALCÓN DE FINESTRAT (BENIDORM - COSTA BLANCA)

Diese einzigartigen Neubaubungalows in Balcón de Finestrat bieten eine großartige Wohnlage mit herrlichem Blick auf Benidorm und die Küste. Die Gesamtfläche dieser Bungalows variiert zwischen 135,08 m² und 148,48 m², während die Penthäuser nicht weniger als 230,87 m² groß sind. Die Wohnfläche jedes Bungalows beträgt 72,48 m²; Die Penthäuser haben eine Wohnfläche von 75,57 m². Jeder Bungalow verfügt über eine überdachte Terrasse von 24 m², ergänzt durch eine Terrasse von 38,6 m² bis 52 m². Bei den Penthäusern ist die Terrasse 131,3 m² groß und außerdem mit einem Solarium von 80,2 m² ausgestattet, sodass Sie die Natur und das angenehme Klima in vollen Zügen genießen können.

Jeder Bungalow verfügt über einen geräumigen offenen Wohnraum mit einem komfortablen Wohnzimmer und einer voll ausgestatteten Küche mit Flächen zwischen 29,3 m² und 32 m². Außerdem gibt es zwei stilvolle Schlafzimmer. Das Hauptschlafzimmer ist inklusive eigenem Badezimmer 14,4 m² groß (ohne Badezimmer), während das zweite Schlafzimmer 9,9 m² misst. Jeder Bungalow verfügt außerdem über zwei moderne Badezimmer von jeweils 3,6 m².

Jeder Bungalow verfügt über einen eigenen Parkplatz mit angrenzendem Stauraum von 7 m² bis 7,6 m², ideal um Gegenstände sicher zu verstauen und die Wohnbereiche freizuhalten.

Das Projekt ist mit einem gemeinschaftlichen Infinity-Pool ausgestattet, der einen Blick auf Benidorm und das Mittelmeer bietet und es Ihnen ermöglicht, stilvoll zu entspannen und die wunderschöne Umgebung und das hervorragende Klima zu genießen, für das diese Region berühmt ist.

Diese luxuriösen Bungalows wurden mit viel Liebe zum Design und hochwertigen Materialien gebaut. Im Preis dieser Häuser sind Einbauschränke, Klimaanlage, Duschwände, Haushaltsgeräte, Internet- und Telefonanschluss, Innen- und Außenbeleuchtung, Gegensprechanlage, Fußbodenheizung in den Badezimmern, Pflanzen, elektrische Rollläden und vieles mehr enthalten!

Das Projekt befindet sich im charmanten Balcón de Finestrat, in der Nähe vieler Annehmlichkeiten wie dem nur 3,5 km

- 2 Schlafzimmer
- 2 Badezimmer
- 72m² Baugröße
- 148m² Grundstücksgröße
- Schwimmbad