Spain Property Portal

5 Schlafzimmer Villa zu verkaufen in Torrevieja, Alicante

780.000€

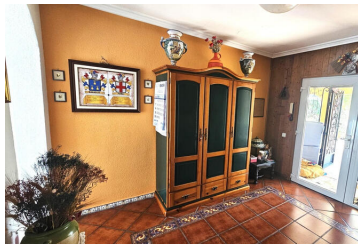

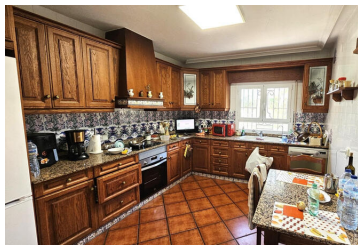

Entdecken Sie diese wunderschöne Villa, die Luxus und Komfort in jedem Detail vereint. Die Immobilie verfügt über fünf großzügige Schlafzimmer und vier voll ausgestattete Badezimmer, ideal für Familien oder Gäste. Das gemütliche Wohnzimmer bietet einen Kamin, der eine warme Atmosphäre schafft, während die große, unabhängige Küche für ein exzellentes kulinarisches Erlebnis bestens ausgestattet ist. Das von italienischem Stil inspirierte Außendesign ist ein Highlight dieser Villa. Der liebevoll gepflegte Garten mit Obstbäumen lädt dazu ein, die Natur in einer privaten und entspannten Umgebung zu genießen. Der private Pool mit einer angrenzenden Grillzone ist perfekt für Freizeit und gesellige Abende im Freien. Zusätzlich verfügt die Villa über einen separaten Bereich mit einem privaten Gästeapartment, das Privatsphäre für Besucher bietet oder als Einnahmequelle genutzt werden kann. Ein geräumiges Garagengebäude mit Lagerraum sowie moderne Annehmlichkeiten wie eine Dieselheizung und Solarpanels sorgen für hohen Wohnkomfort und Energieeffizienz. Diese von Gärten umgebene Villa mit allen modernen Annehmlichkeiten bietet eine einzigartige Gelegenheit für all jene, die ein außergewöhnliches Zuhause in einer privaten, natürlichen Umgebung suchen.

- 5 Schlafzimmer
- 4 Badezimmer
- 558m² Baugröße
- 1.800m² Grundstücksgröße
- Schwimmbad