Spain Property Portal

Grundstück zu verkaufen in Gata de Gorgos, Alicante

1.200.000€

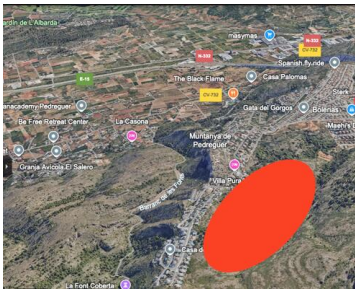

Rustikales Grundstück mit 220.000 m2. Möglichkeit, es in ein städtisches Grundstück umzuwandeln, 5 km vom Strand entfernt mit spektakulärem Meerblick neben der Urbanisation Pedreguer Gata Residencial. Verfügt über Wasser- und Stromanschlüsse. Möglichkeit zur Entwicklung einer Photovoltaik-Farm zur Stromerzeugung. Das gesamte Grundstück liegt innerhalb einer einzigen Grenze. Geeignet für die Entwicklung einer Urbanisation. 3 km von Gata de Gorgos und 3 km von Pedreguer entfernt, 2 km zur Autobahn A7. Asphaltierte Straße bis zum Grundstück, vollständig urbanisierte und entwickelte Umgebung.

0 Schlafzimmer | 0 Badezimmer | 220.000m² Grundstücksgröße

Immobilien vermarktet von Selection Med

www.spainpropertyportal.com/de/