Spain Property Portal

Landhaus zu verkaufen in El Puertecico, Almería

39.000€

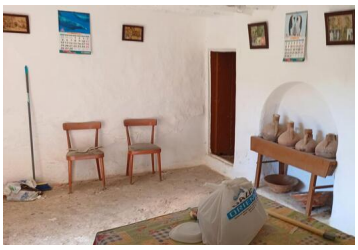

Dieser Cortijo in Huércal-Overa, in der Gegend von Puertecico, stellt eine ausgezeichnete Gelegenheit für diejenigen dar, die nach einem Reformprojekt suchen. Einmal renoviert, bietet er die Möglichkeit von drei oder vier Schlafzimmern und zwei Bädern. Mit einer bebauten Fläche von ca. 120 m² befindet sich die Immobilie auf einem 4000 m² großen, ländlichen Grundstück, das den Genuss einer natürlichen und ruhigen Umgebung ermöglicht. Der größte Teil des Grundstücks ist bergig, aber es gibt 200 m² flaches Land vor dem Haus, das ideal für die Anlage eines Gartens oder eines Erholungsgebietes ist.

Das Grundstück ist bequem zu erreichen und bietet eine atemberaubende Aussicht, die seine Attraktivität noch erhöht. Außerdem sind Wasser- und Stromanschlüsse in der Nähe vorhanden, was einen schnellen und effizienten Anschluss ermöglicht.

Das Bauernhaus ist nur 7 Autominuten von Santa Maria entfernt, wo Sie alle wichtigen Einrichtungen wie einen kleinen Laden, eine Café-Bar, eine Apotheke, Ärzte und eine Schule vorfinden. Die lebendige Stadt Huércal-Overa ist nur 15 Autominuten entfernt und bietet eine Fülle von Dienstleistungen, darunter ein Krankenhaus, verschiedene Restaurants, Geschäfte, Banken und verschiedene Sport- und Freizeiteinrichtungen.

Wir können Ihnen vertrauenswürdige Bauunternehmen und Architekten empfehlen, damit Ihr Bauprojekt in guten Händen ist.

Kontaktieren Sie uns, um einen Besichtigungstermin zu vereinbaren.

- 0 Schlafzimmer
- 0 Badezimmer
- 120m² Baugröße
- 4.000m² Grundstücksgröße

CASAS almería inmobiliaria · abogada

Immobilien vermarktet von Casas Almeria

www.spainpropertyportal.com/de/