Spain Property Portal

2 Schlafzimmer Appartement zu verkaufen in Torrevieja, Alicante

305.000€

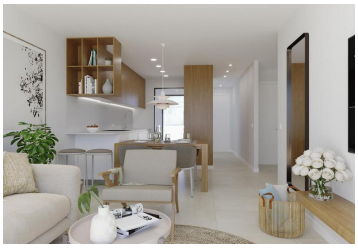

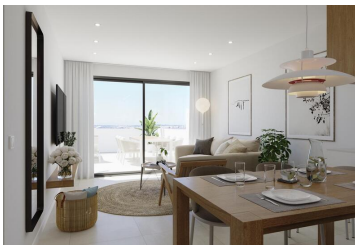

MODERNES PENTHOUSE MIT 2 SCHLAFZIMMERN, 2 BÄDERN, TERRASSE, SOLARIUM, PARKPLATZ UND LAGERUNG IN TORREVIEJA

Wunderschöne Penthäuser mit insgesamt 2 Schlafzimmern, 2 Bädern, 1 Terrasse (insgesamt 18,50 m2), einem großen Solarium (73,40 m2) mit schöner Aussicht sowie einer Garage und einem Abstellraum im Keller. Diese Penthäuser befinden sich in einer wunderschönen Urbanisation mit zwei Gemeinschaftspools. Wenn Sie also eine Abkühlung brauchen, können Sie dorthin gehen. All dies in einer strategischen Lage, nicht weit vom Zentrum von Torrevieja und nicht weit von den Hauptstraßen AP7 und N332 entfernt, sodass Sie problemlos in jede Richtung reisen können. Den nächstgelegenen Strand (Playa de los Naúfragos) erreichen Sie am besten mit dem Auto, dem Fahrrad oder den öffentlichen Verkehrsmitteln, da dieser zu Fuß (3,5 km) bzw. ca. 45 Minuten zu Fuß etwas zu weit entfernt ist. Darüber hinaus ist das Universitätskrankenhaus von Torrevieja nicht weit entfernt, wenn Sie schnell Hilfe benötigen, woran die Leute nicht immer denken, was aber natürlich wichtig ist. Die Region Torrevieja (Campoamor – Villamartin) ist auch für ihre hervorragenden Golfplätze bekannt und wenn Sie gerne einkaufen, gibt es in der Region auch zwei Einkaufszentren. Für die Entfernung zum Flughafen Alicante (Elche) benötigen Sie mit dem Auto etwa 50 bis 60 Minuten.

Wenn Sie weitere Informationen zu diesen Penthäusern, der Region, was Sie beim Kauf einer Immobilie in Spanien beachten sollten oder Fragen haben, zögern Sie nicht uns zu kontaktieren und Wir helfen Ihnen gerne weiter.

GLOBAL SPAIN REAL ESTATE (Costa Blanca, Costa Cálida, Balearen).

Office@Global-Spain.com / +34 865 75 27 65 (NL, EN, DE, FR, ES)

Aftersales@Global-Spain.com / +34 623 220 132 (ES, NL, EN)

Das Team von Global-Spain wünscht Ihnen eine angenehme Suche nach Ihrem Traumhaus in Spanien!

- 2 Schlafzimmer
- 2 Badezimmer
- 75m² Baugröße
- Schwimmbad