Spain Property Portal

6 Schlafzimmer Landhaus zu verkaufen in Rute, Córdoba

78.000€

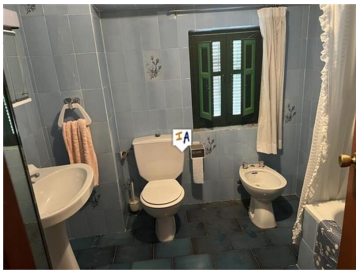

Dieses ländliche Anwesen mit 6 Schlafzimmern befindet sich in Las Piedras, in der Nähe der beliebten Stadt Rute in der Provinz Córdoba in Andalusien, Spanien. Das charakteristische Cortijo mit 214 m² Grundfläche wird teilmöbliert verkauft und ist bezugsfertig. Das Anwesen liegt in einer ruhigen Straße mit Parkmöglichkeiten auf der Straße. Sie betreten das geräumige Anwesen über ein Wohn-/Esszimmer mit einer komplett gefliesten Küche auf der linken Seite. Auf der rechten Seite ist ein weiteres Wohnzimmer und wenn Sie die Treppe hinaufgehen, gelangen Sie in ein Doppelzimmer im Erdgeschoss. Die Treppe führt Sie in den ersten Stock, wo Sie auf der rechten Seite ein Doppelzimmer und ein Zweibettzimmer haben. Auf der linken Seite führt ein Flur zu einem komplett gefliesten Badezimmer, einem Abstellraum und einem Doppelzimmer, das zu 2 weiteren Schlafzimmern führt. Gegenüber dem Haupt-Cortijo befinden sich Nebengebäude mit einer Toilette/einem Waschraum, einem Wäschebereich und Stufen, die hinunter zu den Abstellräumen führen; all dies auf einem großzügigen Grundstück mit 3.900 m².

- 6 Schlafzimmer
- 1 Bad
- 225m² Baugröße
- 3.900m² Grundstücksgröße

Immobilien vermarktet von Inland Andalucia

www.spainpropertyportal.com/de/