Spain Property Portal

3 Schlafzimmer Appartement zu verkaufen in Martos, Jaén

53.000€

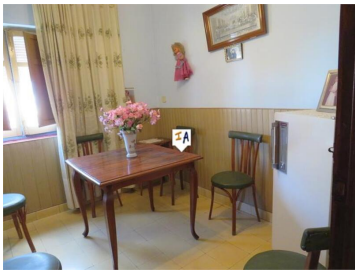

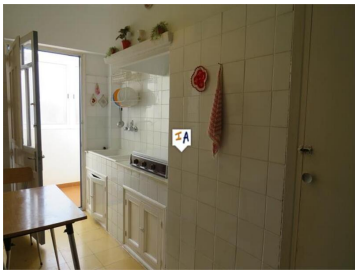
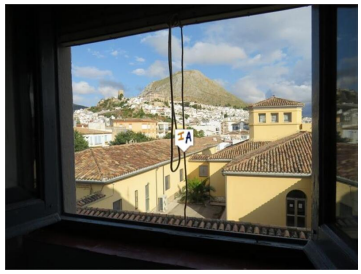

Diese 3-Zimmer-Wohnung in Martos in der Provinz Jaén in Andalusien, Spanien, liegt am Stadtrand und doch nahe dem Stadtzentrum mit einfachem Zugang zur Hauptstraße nach Jaén oder Córdoba. Es ist eine pflegeleichte Immobilie mit drei Schlafzimmern und einem Badezimmer. Sie liegt im zweiten Stock und bietet vom Wohnzimmer und Balkon aus Ausblick auf den Martos-Hügel an der Vorderseite. Auch die Rückseite ist sehr hell und bietet keinerlei Einsicht. Die Haupttür an einer Einbahnstraße öffnet sich zu einem Durchgang und einer Treppe mit bequemen Stufen, die zur Tür der Wohnung hinaufführen. Ein kurzer Flur mit der Küche und ihrem Hauswirtschaftsraum auf der linken Seite, das helle und luftige Wohnzimmer liegt geradeaus und links sind das Duschbad und ein großes Hauptschlafzimmer. Geradeaus ist ein weiteres Schlafzimmer mit guter Größe und rechts mit einem Fenster an der Vorderseite ein drittes Schlafzimmer oder Büro. Die Wohnung ist in gutem Zustand, würde aber von einer Modernisierung profitieren.

- 3 Schlafzimmer
- 1 Bad
- 76m² Baugröße
- 76m² Grundstücksgröße

Immobilien vermarktet von Inland Andalucia

www.spainpropertyportal.com/de/