Spain Property Portal

4 Schlafzimmer Stadthaus zu verkaufen in Cuevas de San Marcos, Málaga

69.950€

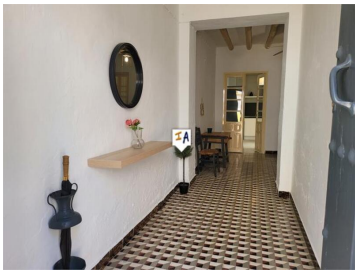

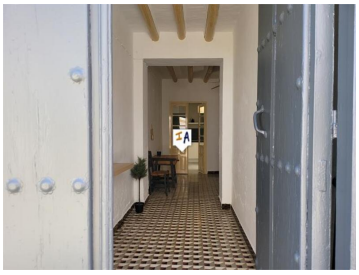
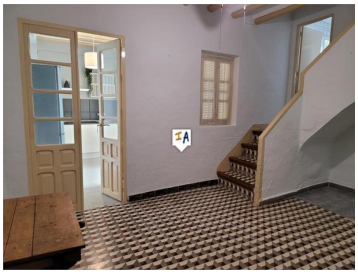
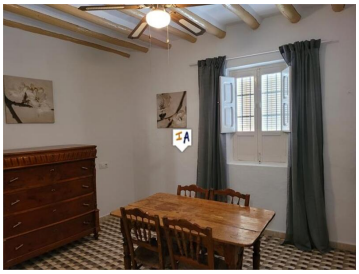

Dieses kürzlich renovierte, hübsche Reihenhaus mit 4 Schlafzimmern liegt zentral in der beliebten Stadt Cuevas San Marcos in der Provinz Malaga in Andalusien, Spanien. Alle lokalen Annehmlichkeiten der Stadt, darunter Geschäfte, Bars und Restaurants sowie ein fantastisches städtisches Schwimmbad mit Außenanlagen für die heißen Sommermonate, sind bequem zu Fuß zu erreichen. Das Anwesen befindet sich in einer ruhigen Straße und verfügt über eine traditionelle Eingangshalle, die in einen zentralen Empfangsraum mündet. An der Vorderseite öffnen sich Doppeltüren zu einem hellen Esszimmer und an der Rückseite befindet sich eine geräumige Küche mit Kamin, die auf einen privaten, teilweise überdachten Innenhof hinausgeht, der sich ideal für Mahlzeiten im Freien eignet. Die Treppe führt zu einem kompletten Familienbadezimmer und weiter zu einem geräumigen Treppenabsatz, der zu zwei Schlafzimmern an der Vorderseite und einem dritten Schlafzimmer an der Rückseite führt. Im ersten Stock gibt es außerdem ein kleines Zimmer, das derzeit über ein Einzelbett verfügt, aber als ruhiges Arbeitszimmer genutzt werden könnte, wenn Sie von zu Hause aus arbeiten. Dieses Anwesen ist voller spanischem Charakter und Charme mit Balkendecken und originalen Fliesenböden mit nur einem kleinen modernen Touch.

- 4 Schlafzimmer
- 1 Bad
- 152m² Baugröße
- 76m² Grundstücksgröße

Immobilien vermarktet von Inland Andalucia

www.spainpropertyportal.com/de/