Spain Property Portal

3 Schlafzimmer Stadthaus zu verkaufen in Martos, Jaén

23.000€

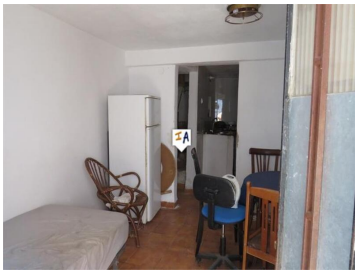
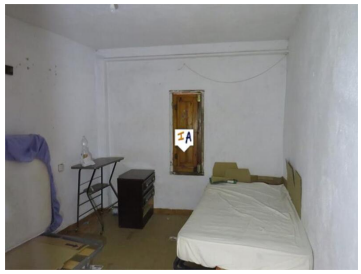

Gelegen in der lebhaften Stadt Martos in der Provinz Jaén in Andalusien, Spanien. Dieses kompakte Haus, das einer Modernisierung bedarf, hat auf der linken Seite ein weiteres dreistöckiges Haus (ebenfalls zum Verkauf, TH4920) und wäre ein ausgezeichneter Zufluchtsort. Oder kaufen Sie die beiden zusammen und machen Sie daraus ein größeres Haus mit einer großen Dachterrasse. Wenn Sie von der schmalen, verkehrsfreien Straße aus durch die Eingangstür gehen, gelangen Sie in das Wohnzimmer, hinter dem sich rechts die Küche befindet. Auf der linken Seite führen Metallstufen in den ersten Stock mit einem Badezimmer und einem Schlafzimmer. Oben auf diesen Stufen wäre es einfach, mit dem Nachbarhaus zu verbinden. Über weitere Metallstufen gelangt man zu einem weiteren Schlafzimmer und einem Fenster mit weitreichender Aussicht. Dies ist ein solides Haus, das renoviert werden muss.

- 3 Schlafzimmer
- 1 Bad
- 63m² Baugröße
- 21m² Grundstücksgröße

Immobilien vermarktet von Inland Andalucia

www.spainpropertyportal.com/de/