Spain Property Portal

Grundstück zu verkaufen in Marbella, Málaga

595.000€

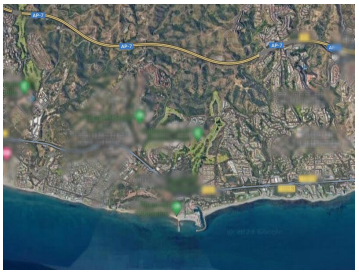

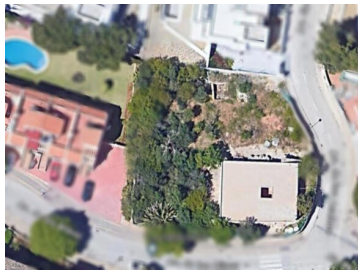

Das 465m2 Grundstück befindet sich in der begehrten Gegend von Artola Alta, in Ost Marbella, bietet eine außergewöhnliche Gelegenheit für diejenigen, die in die Costa del Sol investieren möchten. Das Anwesen ist ideal gelegen, umgeben von der natürlichen Schönheit, die die Region Málaga charakterisiert und nur einen kurzen Spaziergang vom berühmten Golfplatz Cabopino entfernt.

Dieses Grundstück zeichnet sich nicht nur durch seine hervorragende Lage, sondern auch durch sein großes Potenzial für die Zukunft aus. Ideal für den Bau eines benutzerdefinierten Hauses, das Grundstück ermöglicht Käufern, ein Haus zu entwerfen und zu bauen, das auf alle ihre Bedürfnisse und Wünsche zugeschnitten ist. Die Nähe zu Marbella und seinen vielfältigen Dienstleistungen sowie die Ruhe von Artola machen dieses Grundstück zu einer intelligenten und vielversprechenden Investition.

Die natürliche Umgebung des Grundstücks in Artola bietet einen perfekten Rückzug aus dem urbanen Leben, mit einfachen Zugang zu den Stränden der Costa del Sol und lokalen Annehmlichkeiten. Zusätzlich bietet die Nähe zum Golfplatz Cabopino eine zusätzliche Freizeitmöglichkeit, ideal für Golf-Enthusiasten und Outdoor-Leben.

Zusammenfassend stellt dieses 465m2 Grundstück in Artola, East Marbella, eine einzigartige Gelegenheit dar, in einem der beliebtesten Gegenden der Costa del Sol zu investieren. Mit seiner strategischen Lage, natürlichen Umgebung und enormen Entwicklungspotenzial, ist es eine Immobilie, die eine helle Zukunft für seine Besitzer verspricht.

0 Schlafzimmer | 0 Badezimmer | 465m² Grundstücksgröße