Spain Property Portal

5 Schlafzimmer Villa zu verkaufen in Mollina, Málaga

420.000€

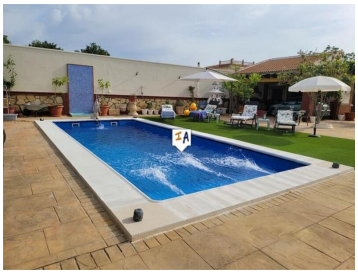

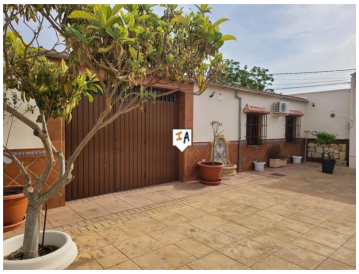

Diese schöne Villa mit 5 Schlafzimmern und 380 m² Grundfläche befindet sich in der sehr beliebten Stadt Mollina in der Provinz Malaga in Andalusien, Spanien. Sie ist bequem zu Fuß von Geschäften, Bars und Restaurants zu erreichen und nur wenige Minuten von der wunderschönen Landschaft entfernt, die diese schöne Stadt umgibt. An der Vorderseite öffnet sich ein automatisches Garagentor zu einem privaten Innenhof mit Platz zum Parken von etwa 10 Fahrzeugen, falls erforderlich, sowie einem privaten Salzwasserpool und einer überdachten Terrasse, auf der Sie das ganze Jahr über die spanische Sonne genießen können. Der Innenhofbereich bietet auch Zugang zu einer separaten Casita mit 2 Schlafzimmern, die ein wenig Arbeit benötigt, aber für alle Gäste ein großartiges zweites Zuhause wäre. Das Haupthaus ist hell und geräumig. Das Erdgeschoss öffnet sich zu einem zentralen Wohn-/Esszimmer mit offenem Marmorkamin, der zu einer wunderschön eingerichteten Küche mit viel Stauraum und Arbeitsfläche für jeden Koch führt. Diese Etage bietet außerdem ein Schlafzimmer im Erdgeschoss und ein komplettes Badezimmer. Im ersten Stock gibt es ein zweites Familienbadezimmer, das mit 3 großen Schlafzimmern und einem Hauptschlafzimmer mit eigenem Bad geteilt wird. Das erste Stockwerk öffnet sich auch zu einer zentralen Terrasse, die einen großartigen Blick auf den Pool und den Innenhof bietet. Dies ist ein schönes Anwesen mit vielen Extras, einschließlich Zentralheizung im gesamten Gebäude und auf einem großzügigen 826 m² großen Stadtgrundstück. Man muss es gesehen haben, um es schätzen zu können.

- 5 Schlafzimmer
- 3 Badezimmer
- 380m² Baugröße
- 826m² Grundstücksgröße