Spain Property Portal

4 Schlafzimmer Villa zu verkaufen in Denia, Alicante

749.000€

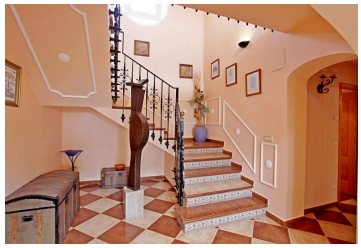

Schönes Landhaus mit Schwimmbad und alle Arten von Annehmlichkeiten auf einem großen Grundstück mit Orangenbäumen. In einer privilegierten Umgebung für die Ruhe, in der Nähe des Strandes von Las Marinas und ist sehr gut mit Dénia, Ondara, La Xara, Els Poblets, Verger und die regionalen und nationalen Straßen der Region verbunden.

Das zweistöckige Haus hat im Erdgeschoss ein bequemes Schlafzimmer mit Doppelbett und Bad en suite, ein Wohnzimmer, ein separates Esszimmer mit Zugang zur Küche mit Büro und ein Wohnzimmer mit Kamin. Das Büro in der Küche hat ebenfalls einen Kamin. Von der Küche, die mit Natursteinarbeitsplatten und modernen Geräten ausgestattet ist, hat man Zugang zu einem Patio mit Speisekammer und zur Außenküche mit Holzofen und 'Paellero'. Auf dieser Etage befindet sich auch eine geräumige Garage mit Abstellraum.

Eine imposante Treppe führt von der lichtdurchfluteten Eingangshalle hinauf zu einem offenen Korridor. An einem Ende des Flurs befindet sich das geräumige Hauptschlafzimmer mit eigenem Bad mit Badewanne. Vom Hauptschlafzimmer aus hat man Zugang zu einer riesigen, nach Osten ausgerichteten Terrasse mit Blick auf die von Orangenbäumen gesäumten Obstgärten und den majestätischen Montgó im Hintergrund. Am anderen Ende des Flurs befinden sich zwei Doppelschlafzimmer. Das erste hat, wie das Hauptschlafzimmer, Zugang zu der großen Ostterrasse. Das zweite Schlafzimmer hat Zugang zu einer weiteren großzügigen Terrasse im Westen. Beide Schlafzimmer teilen sich ein Badezimmer mit Dusche.

Im Außenbereich gibt es mehrere Abstellräume, einen Swimmingpool mit einer dekorativen Sonnenterrasse, eine Essterrasse und eine große überdachte Veranda, die entlang der Vorderseite des Hauses verläuft. Wie bereits erwähnt, eine Außenküche mit Holzofen und 'Paellero' und ein Innenhof mit Speisekammer vervollständigen den

- Videotour ansehen
- 4 Schlafzimmer
- 3 Badezimmer
- 442m² Baugröße
- 4.441m² Grundstücksgröße