Spain Property Portal

1 Schlafzimmer Appartement zu verkaufen in Pilar de la Horadada, Alicante

182.000€

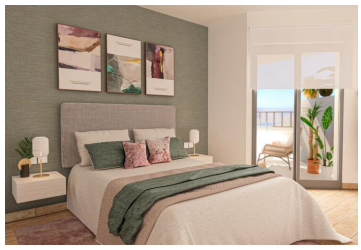

PENTHOUSE MIT 1 SCHLAFZIMMER, 1 BADEZIMMER UND SOLARIUM IN MIL PALMERAS, ALICANTE
Neu erbaute, geschlossene Wohnanlage, 10 Gehminuten von den Sandstränden von Mil Palmeras entfernt. Der Komplex besteht aus 46 betreuten Apartments und Penthäusern mit 1 und 2 Schlafzimmern, 1 oder 2 Badezimmern und spektakulären Gemeinschaftsbereichen mit: Swimmingpool mit Aufzug, voll ausgestattetem Fitnessstudio, Sozialbereich, Kraftraum, Schönheitssalon und Physiotherapie. Gegen Aufpreis können Sie einen Tiefgaragenstellplatz und einen Abstellraum nutzen. Mil Palmeras liegt zwischen Campoamor und Torre de la Horadada. Alle Annehmlichkeiten, die Sie benötigen, wie Schulen, Restaurants, Sportanlagen usw. sind das ganze Jahr über geöffnet. Das Dorf verfügt über einen kleinen Platz und eine große „Restaurantgasse“ voller internationaler Restaurants sowie den Naturpark Lo Monte, ein besonderes Vogelschutzgebiet. Für Natur- und Wanderfreunde gibt es auch den Naturpark Rio Seco. Der 18-Loch-Golfplatz von Lo Romero liegt nur eine kurze Autofahrt von der Stadt entfernt. Die Flughäfen Corvera (Murcia) und Alicante sind 40 bzw. 55 Minuten entfernt.
WICHTIG: Eine Vermietung ist nicht gestattet.
GLOBAL SPAIN REAL ESTATE (Costa Blanca, Costa Cálida, Balearen)
Office@Global-Spain.com / +34 865 75 27 65 (NL, EN, DE, FR, ES)
Das Team von Global Spain wünscht Ihnen eine angenehme Suche nach Ihrem Traumhaus in Spanien!

- 1 Schlafzimmer
- 1 Bad
- 96m² Baugröße
- Schwimmbad

Immobilien vermarktet von GLOBAL SPAIN Real Estate

www.spainpropertyportal.com/de/