Spain Property Portal

2 Schlafzimmer Appartement zu verkaufen in Pilar de la Horadada, Alicante

150.000€

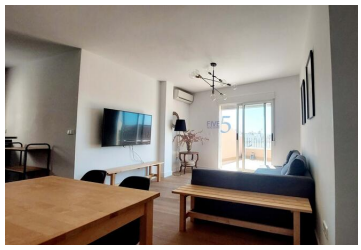

5 Real Estate freut sich, diese erstaunliche moderne Penthouse-Wohnung mit 2 Schlafzimmern und 2 Bädern in zentraler Lage in der Stadt Pilar de la Horadada vermarkten zu können.

Wenn Sie dieses komplett renovierte moderne Haus betreten, werden Sie von einem geräumigen Wohnbereich begrüßt, der möbliert und mit modernen Annehmlichkeiten wie Heizung, Klimaanlage und einer voll ausgestatteten Küche mit Geschirrspüler und Waschmaschine ausgestattet ist. Die Wohnung verfügt über eine große Terrasse, auf der Sie die sanfte Brise und die schöne Aussicht auf die Stadt genießen können.

Das Anwesen verfügt über 2 Doppelzimmer, beide mit Zugang zur Terrasse. Das Hauptschlafzimmer hat auch ein eigenes Bad und einen Ankleidebereich.

Dieses Anwesen befindet sich in einer zentralen Gegend und bietet bequemen Zugang zu einer Vielzahl von Annehmlichkeiten. Innerhalb weniger Minuten finden Sie Schulen, öffentliche Schwimmbäder, Spielplätze und öffentliche Verkehrsmittel, was es zu einem idealen Ort für Familien macht. Darüber hinaus bietet die Nähe zu Stränden, einem Golfplatz und Naturgebieten endlose Möglichkeiten für Abenteuer und Entspannung im Freien.

In der Nähe finden Sie eine vielfältige Auswahl an gastronomischen Einrichtungen, darunter ein vegetarisches Restaurant und ein Lokal mit regionaler Küche, sodass Sie köstliche Mahlzeiten nur wenige Schritte von Ihrer Haustür entfernt genießen können.

Verpassen Sie nicht die Gelegenheit, diese entzückende Wohnung im Herzen von Pilar de la Horadada zu besitzen. Mit seiner günstigen Lage und zahlreichen Annehmlichkeiten ist diese Immobilie die perfekte Wahl für alle, die ein

- Videotour ansehen
- 70m² Baugröße
- Gemeinschaftsgebühren (jährlich): 396
- Gemeinschaftssolarium
- Nähe: Strand
- Heizung
- Waschmaschine
- Nähe: Einkaufsmöglichkeiten
- 2 Schlafzimmer
- 105m² Grundstücksgröße
- Lokale Steuer (jährlich): 216
- Parken an der Straße
- Nähe: Flughafen
- Nähe: Golfplatz
- Möbliert
- Geschirrspülmaschine
- 2 Badezimmer
- Etage: Dachgeschoss
- Voll ausgestattete Küche
- Offene Küche
- Nähe: Berg
- Terrasse
- Etagen: 1
- Klimaanlage

Immobilien vermarktet von 5 Real Estate

www.spainpropertyportal.com/de/