Spain Property Portal

3 Schlafzimmer Appartement zu verkaufen in Torrevieja, Alicante

553.486€

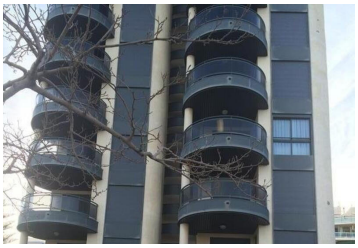

&&& Wohnung in Erster Meereslinie am Paseo Marítimo Neptuno Einmalige Gelegenheit! Wohnung in erster Meereslinie am prestigeträchtigen Paseo Marítimo Neptuno in Gandia. Diese Wohnung befindet sich in einer privaten und exklusiven Wohnanlage und bietet ein unvergleichliches Wohngefühl. &&&& Merkmale der Wohnanlage: - **Schwimmbad** - **Garten** - **Solarium** - **Tennisplatz** - **Garage** &&&& Details der Wohnung: - **Erdgeschoss**: Komplett außenliegend, mit Aufzug. - **Private Terrasse mit 110 m²**: Mit spektakulärem Meerblick. - **Großes Wohnzimmer**: Mit Meerblick. - **3 Schlafzimmer**: Komfortabel und lichtdurchflutet. - **2 Voll ausgestattete Badezimmer**: Modern und funktional. - **Große Küche**: Perfekt für alle Kochliebhaber. - **Klimaanlage**: In allen Räumen für Ihren Komfort zu jeder Jahreszeit. Diese Wohnung liegt strategisch günstig direkt am Pool und bietet einen einfachen und direkten Zugang. Genießen Sie die Ruhe, den Luxus und den atemberaubenden Meerblick, den diese Wohnung zu bieten hat. Verpassen Sie nicht die Gelegenheit, in einer der exklusivsten Gegenden von Gandia zu leben! Für weitere Informationen und Besichtigungen kontaktieren Sie uns bitte. Erlebe das spanische Mittelmeer auf deine Weise!

- 3 Schlafzimmer
- 2 Badezimmer
- 329m² Baugröße
- Schwimmbad