Spain Property Portal

2 Schlafzimmer Villa zu verkaufen in San Miguel de Salinas, Alicante

179.900€

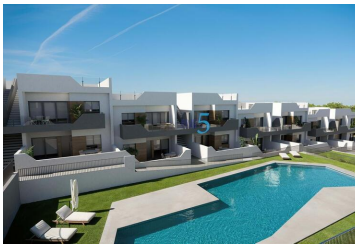

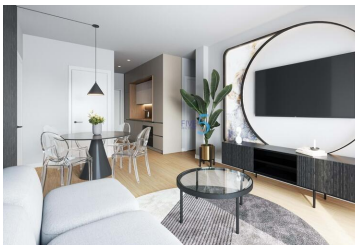
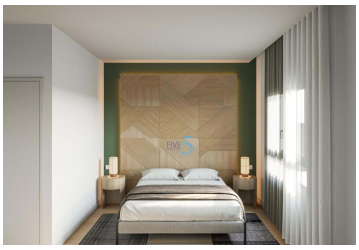

NEU GEBAUTE BUNGALOWWOHNUNGEN IN SAN MIGUEL DE SALINAS

Neubau Wohnanlage von Bungalows in San Miguel del Salinas.

Die Wohnanlage besteht aus Bungalow-Wohnungen mit 2 und 3 Schlafzimmern, im Erdgeschoss mit privatem Garten oder im Obergeschoss mit einer privaten Sonnenterrasse.

Ein exklusiver Wohnkomplex, der qualitativ hochwertige Wohnungen mit hervorragender Wärme- und Schalldämmung, erstklassigen Oberflächen und kompletten Einrichtungen bietet. Zu den Einrichtungen gehören zwei Swimmingpools, große Gartenanlagen und gut gestaltete Gemeinschaftsbereiche, die eine komfortable und sichere Umgebung garantieren. Jede Wohnung verfügt über moderne Einbauküchen, Porzellanböden und effiziente Sanitär- und Klimaanlagen.

Die Wohnanlage befindet sich in San Miguel de Salinas in der Nähe der Golfplätze Las Colinas und Campoamor, der Einkaufszentren, der Lagunen von Torrevieja und La Mata sowie der Sandstrände von Orihuela Costa.

San Miguel de Salinas ist eine Gemeinde in der Valencianischen Gemeinschaft, Spanien. Sie liegt im Süden der Provinz Alicante, in der Region Vega Baja del Segura in der Nähe der Region Murcia.

Der Flughafen von Alicante ist 35 Autominuten entfernt und der Flughafen von Murcia Corvera ist etwa 1 Stunde entfernt.

- 2 Schlafzimmer
- 2 Badezimmer
- 65m² Baugröße
- 29m² Grundstücksgröße

Immobilien vermarktet von 5 Real Estate

www.spainpropertyportal.com/de/