Spain Property Portal

7 Schlafzimmer Stadthaus zu verkaufen in Priego de Cordoba, Córdoba

1.031.200€

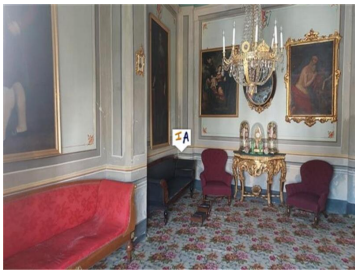

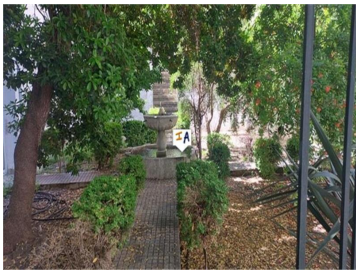
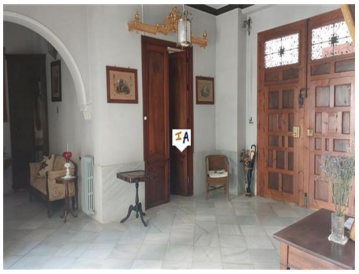

Wir freuen uns, Ihnen dieses großartige, herrschaftliche Stadthaus mit 7 Schlafzimmern und 5 Bädern und historischer Bedeutung anbieten zu können. Es liegt in der beliebten Großstadt Priego de Cordoba in Andalusien, Spanien, nur eine kurze Fahrt von den spektakulären Seen von Iznajar entfernt. Es liegt in einer begehrten, von Bäumen gesäumten Straße mit Parkplätzen direkt vor der Tür. Wenn Sie dieses 1.024 m2 große, denkmalgeschützte Anwesen betreten, gelangen Sie in einen großen Empfangsbereich mit einer formellen Bibliothek und einem Salon auf der rechten Seite. Links gelangt man in eine geräumige Lounge und rechts führt ein Sitzbereich zu einer großen Lounge mit einem formellen Essbereich. Auf der Rückseite des Anwesens haben Sie direkten Zugang zu einer mit Weinreben bewachsenen privaten Terrasse, die zu einem Garten im Innenhof mit ausgewachsenen Bäumen und Bepflanzung sowie einem Wasserspiel führt. Von diesem Innenhof aus führen einige Stufen hinauf zu einem weiteren Gartenbereich mit weiteren Obstbäumen, Sitzbereichen und Lagerräumen, die alle Teil des großzügigen 968 m2 großen Stadtgrundstücks sind. Zurück im Empfangsbereich führt eine hochwertige Treppe zum geräumigen Treppenabsatz im ersten Stock, von wo aus Sie rechts einen großen Unterhaltungsraum mit bemalten Decken, ein geräumiges Zweibettzimmer mit französischen Balkonen zur Vorderseite des Gebäudes, ein weiteres Wohnzimmer und links einen Durchgang haben, der zu einem Doppelzimmer, einem komplett gefliesten Duschraum und dann zu einem hellen Zweibettzimmer führt. Zurück auf dem Treppenabsatz links von der Treppe ist ein weiterer Durchgang, der zu einem Doppelzimmer mit eigenem Bad, einem weiteren geräumigen hellen Schlafzimmer, ebenfalls mit eigenem Bad, und dann zu einem weiteren Schlafzimmer führt. Die Treppe führt weiter zu den nicht umgebauten Räumen im zweiten Stock mit hohen Decken, die zum Rest des Anwesens passen. Zurück im großen Empfangsraum im Erdgeschoss ist rechts von der Treppe ein Durchgang, der zum charakteristischen Küchenbereich, einer Toilette/Waschküche im Erdgeschoss, einem Duschraum und einem weiteren großen Schlafzimmer führt. Dieser Durchgang führt auch zu Stufen hinauf zu einem privaten Patiobereich mit einer Außentreppe hinauf zu einer privaten überdachten Terrasse, von der aus Sie auch Zugang zum oberen Hofgarten und zu den Lagerräumen haben. Wenn Sie

- 7 Schlafzimmer
- 5 Badezimmer
- 1.024m² Baugröße
- 968m² Grundstücksgröße

Immobilien vermarktet von Inland Andalucia

www.spainpropertyportal.com/de/