Spain Property Portal

4 Schlafzimmer Appartement zu verkaufen in Godella, Asturias

510.000€

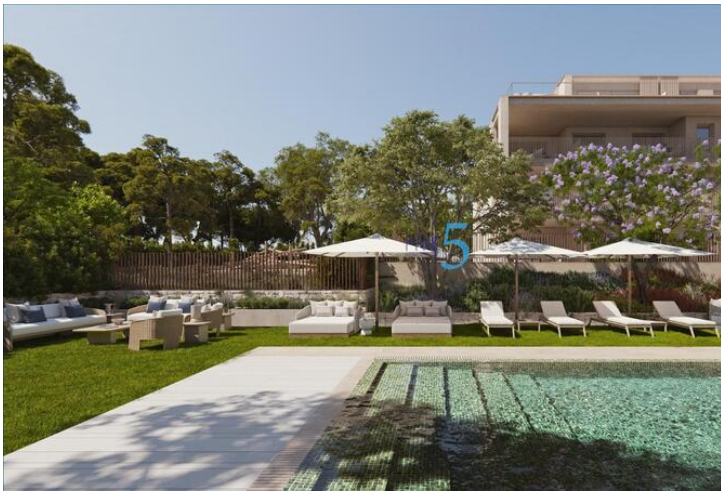
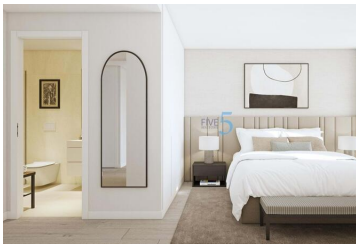

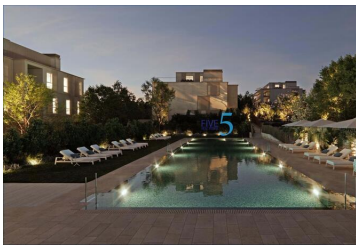

NEUBAU WOHNANLAGE IN GODELLA, VALENCIA

Komfort mit erstklassigen Qualitäten!
Der Neubau-Wohnkomplex besteht aus 5 Gebäuden mit 20 Wohnungen mit 2, 3 und 4 Schlafzimmern, 2 Bädern, offener Küche mit geräumigem Wohnzimmer, Einbauschränken und Terrasse.
In Ihrem neuen Zuhause genießen Sie großzügige Gärten, Sportplätze und spektakuläre Swimmingpools.
Jedes Gebäude verfügt über eine eigene Garage und Abstellräume.

Einrichtungen:
Gemeinschaftsparkplatz.
Sportanlagen.
Paddle-Tennis.
Schwimmbad für Kinder und Erwachsene.
Mehrzweckraum und Gesellschaftsclub.

Nur 8 km vom Zentrum Valencias und dem Flughafen entfernt, mit Straßenbahn- und Bushaltestellen, nahe gelegenen Einkaufszentren, mehreren internationalen Schulen und dem Universitätscampus Burjassot in fußläufiger Entfernung und gleichzeitig abseits der Hektik des Stadtzentrums, ist diese Enklave ein idealer Ort, um Ihren Wohnsitz in der Nähe der Stadt Valencia zu errichten.

- 4 Schlafzimmer
- 2 Badezimmer
- 136m² Baugröße
- 152m² Grundstücksgröße