Spain Property Portal

1 Schlafzimmer Appartement zu verkaufen in Torrox, Málaga

310.000€

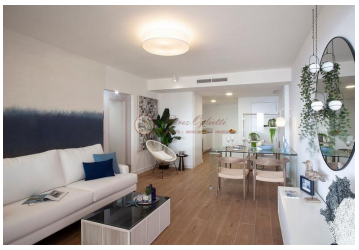

BEREITS FERTIGGESTELLTER NEUBAU IN TORROX COSTA. Neubau zum Verkauf in Torrox Costa, ca. 7 Minuten von Nerja und ca. 3 Minuten vom Strand entfernt. Apartments mit 2 Schlafzimmern und großen Terrassen mit herrlichem Meerblick, Einbauküche mit Geräten inklusive. Gemeinschaftspool und Gärten sowie kleiner Fitnessraum im Freien. Mit modernem und funktionalem Design und hochwertigen Materialien. Die optimale Verteilung, die Integration der Küchen. Die Geräumigkeit, die Qualität der Materialien, das Licht... Alles ist perfekt gestaltet, um eine einladende Atmosphäre zu schaffen. Meerblick und große Außenbereiche sind in allen Häusern zu finden. Für Golfliebhaber genießen Sie die Nähe des Golfplatzes Baviera und des Yachthafens Caleta de Vélez, der nur 15 Minuten von der Urbanisation entfernt liegt. Es befindet sich in einem natürlichen Wachturm an der gleichen Küste, mit herrlichem Blick auf das Mittelmeer und nur einen Steinwurf von allem entfernt, was Sie brauchen, um komfortabel zu leben. LETZTE WOHNUNGEN ZUM VERKAUF, NUR ES GIBT 3 FREIE WOHNUNGEN: - 2 Schlafzimmer, 3. Stock, 20M2 Terrasse..... 365.000€ - 2 Schlafzimmer, 4. Stock, 77M2 Terrasse..... 415.000€ - 2 Schlafzimmer, Erdgeschoss, 24,83 m2 Terrasse..... 310.000€ (BEINHALTET GARAGENPLATZ UND ABSTELLRAUM IN ALLEN HÄUSERN) ! Fragen Sie uns unverbindlich an und besichtigen Sie die Musterwohnung mit unserer Agentur! *MEHRWERTSTEUER NICHT INBEGRIFFEN

1 Schlafzimmer | 1 Bad | Schwimmbad

Pérez-Oglietti ESTATE AGENTS • IMMOBILIENBÜRO • INMOBILIARIA

Immobilien vermarktet von Estate Agents Pérez-Oglietti

www.spainpropertyportal.com/de/