Spain Property Portal

9 Schlafzimmer Appartement zu verkaufen in Martos, Jaén

197.000€

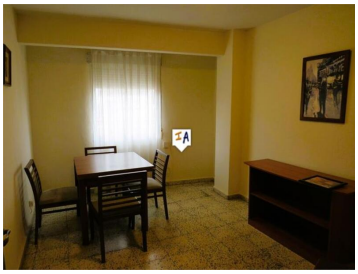
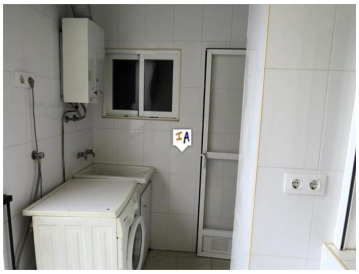

Das Haus liegt im Zentrum von Martos in der Provinz Jaén in Andalusien, Spanien, mit einer Vielzahl von Geschäften direkt vor der Haustür, einer fantastischen Bäckerei im Erdgeschoss und dem Hauptkrankenhaus der Stadt, das nur 5 Gehminuten die Straße hinunter liegt. Alle 3 Wohnungen haben einen ähnlichen Grundriss und bestehen aus 3 Schlafzimmern, einem Wohnzimmer mit Terrasse, einer Küche, einem Abstellraum, einem Badezimmer und einem Büro/Esszimmer. Diese 3 Wohnungen werden zusammen als Investitionsmöglichkeit verkauft, da sie zuvor vermietet wurden, und wären ein großartiges, sofort einsatzbereites Projekt für jeden, der in das Vermietungsgeschäft einsteigen möchte.

- 9 Schlafzimmer
- 3 Badezimmer
- 261m² Baugröße
- 87m² Grundstücksgröße

Immobilien vermarktet von Inland Andalucia

www.spainpropertyportal.com/de/