Spain Property Portal

5 Schlafzimmer Villa zu verkaufen in La Carlota, Córdoba

467.000€

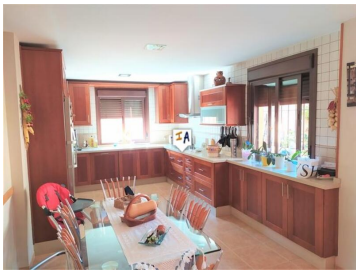

Diese geräumige 599m2 große Villa mit 5 Schlafzimmern und 6 Bädern befindet sich in der Stadt La Carlota in der Provinz Córdoba in Andalusien. Diese Stadt liegt nur wenige Minuten von der berühmten Stadt Córdoba entfernt, was La Carlota zum idealen Ort zum Leben macht, da sie neben der Autobahn liegt, die die berühmten andalusischen Städte Córdoba und Sevilla verbindet. In La Carlota finden Sie alle möglichen Einrichtungen, Bars, Restaurants, Ärzte, Schulen, Supermärkte, Geschäfte, öffentliche Verkehrsmittel. Am Eingang dieser Immobilie finden Sie eine Veranda, über die Sie in das Innere der Villa gelangen. Hier finden wir eine Halle, die zu einem großen Wohnzimmer führt, und eine große Küche, durch die Sie auf eine Terrasse gelangen, von der aus wir den Bereich finden wo es ein fabelhaftes Schwimmbad gibt. Von der Halle führt es auch zu einem Korridor, wo wir einen Aufzug finden, durch den wir alle Etagen des Hauses erreichen können, ein Badezimmer, ein Zimmer mit eigenem Bad, eine Waschküche, durch die wir ein Zimmer mit Blick auf den Pool und über den Sie auch in den Poolbereich gelangen. Im ersten Stock finden wir eine Terrasse mit Blick auf den Innenhof und den Pool, ein geräumiges Zimmer mit Blick auf die Straße, ein Zimmer mit Blick auf den Pool, ein Badezimmer und das Hauptschlafzimmer mit einem Ankleideraum und einem Badezimmer en suite. Im Untergeschoss des Anwesens finden wir ein Badezimmer, ein geräumiges Wohnzimmer mit Küche und einen Grill, über den Sie in die Garage mit Platz für zwei Autos gelangen. Dies ist eine großartige Gelegenheit, in einer geräumigen Villa mit einem großzügigen Stadtgrundstück von 635 m2 zu wohnen, die sich in guter Lage in La Carlota und nur wenige Minuten von der berühmten Stadt Cordoba entfernt befindet. Ein Video dieser spektakulären Villa steht für echte interessierte Käufer zur Verfügung. Um den direkten Videolink anzufordern, senden Sie bitte Ihre Kontaktdaten per E-Mail an info@inlandandalucia.com unter Angabe der Referenznummer VL1104.

- 5 Schlafzimmer
- 6 Badezimmer
- 599m² Baugröße
- 635m² Grundstücksgröße
- Schwimmbad