Spain Property Portal

Appartement zu verkaufen in Torrox, Málaga

190.000€

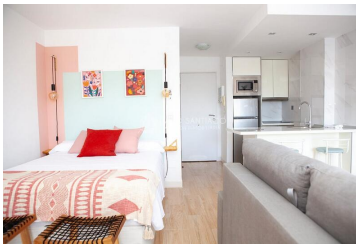
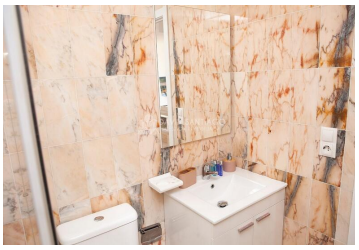
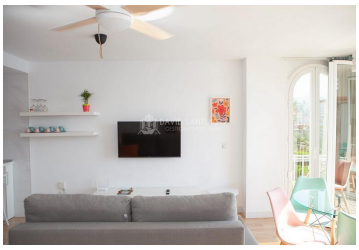

Fantastisches Studio-Apartment in Laguna Beach, Torrox Costa, komplett renoviert und möbliert. Bereit zum Einzug!! Südlage. Die beste Gegend von Torrox Costa, Urbanisation mit 5 Außenpools, 1 Innenpool, mehreren Tennis- und Paddle-Tennisplätzen und vielen Gartenbereichen. Direkter Zugang zur Promenade.

- 0 Schlafzimmer
- 1 Bad
- 38m² Baugröße
- Schwimmbad

Immobilien vermarktet von David Santiago Inmobiliaria

www.spainpropertyportal.com/de/