Spain Property Portal

3 Schlafzimmer Appartement zu verkaufen in Alacant/Alicante, Alicante

415.000€

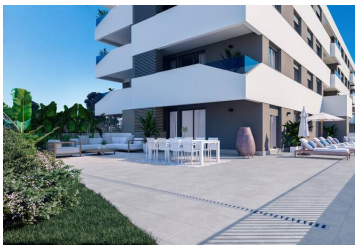

MODERNE WOHNUNGEN MIT 3 SCHLAFZIMMERN, 2 BÄDERN UND EINER GERÄUMIGEN TERRASSE IN SAN JUAN (ALICANTE)

Diese schöne Residenz in San Juan de Alicante wird aus 3 zentral gelegenen Blöcken mit einem großen Swimmingpool für Erwachsene und einem Swimmingpool für Kinder bestehen. Darüber hinaus wird es neben dem Schwimmbad auch einen Social Club, Fitness, einen schönen Gemeinschaftsgarten und ein Solarium geben. Diese schönen Wohnungen werden aus 3 Schlafzimmern, 2 Bädern und einer großzügigen Terrasse bestehen und mit Blick auf Qualität gebaut. Diese Apartments werden mit einer komplett eingerichteten Küche inklusive Induktionskochfeld, Dunstabzugshaube, Mikrowelle und Backofen geliefert. Außerdem gibt es zwei schöne und komplett ausgestattete Badezimmer. Für ultimativen Komfort wird das Haus mit einer Konduktionsklimaanlage (Warm-) ausgestattet. kalt) im Wohn- und Schlafzimmer. Darüber hinaus verfügt jedes Haus über einen Tiefgaragenstellplatz und einen Abstellraum. Von diesem Parkplatz aus können Sie mit dem Aufzug in jede Etage der Residenz gelangen.

Innerhalb dieser Urbanisation stehen auch Wohnungen mit 2 Schlafzimmern und 1 Badezimmer zur Verfügung, die Sie auf unserer Website (WWW.GLOBAL-SPAIN.COM) unter der folgenden Referenz finden: GS1838. Wenn Sie sich für eine Wohnung mit 2 Schlafzimmern und 2 Bädern oder 4 Schlafzimmern und 3 Bädern in dieser wunderschönen Urbanisation interessieren, können Sie diese auf unserer Website unter den folgenden Referenzen finden: GS1835 oder GS1837.

Auch der Standort dieses Projekts ist ideal, da Sie sich in einer Gegend mit vielen Annehmlichkeiten befinden und nur 2,1 km vom Strand von San Juan entfernt sind. Wer ins Zentrum von Alicante möchte, kann dies perfekt mit den öffentlichen Verkehrsmitteln (Straßenbahn oder Bus) tun und auch die Anbindung zum Flughafen Alicante ist ideal und die Entfernung beträgt nur 23,2 km.

Wenn Sie weitere Informationen zu diesen Wohnungen, der Region, was Sie beim Kauf einer Immobilie in Spanien beachten sollten oder Fragen haben, zögern Sie nicht uns zu kontaktieren und wir helfen Ihnen gerne weiter.

- 3 Schlafzimmer
- 2 Badezimmer
- 100m² Baugröße
- Schwimmbad