Spain Property Portal

3 Schlafzimmer Stadthaus zu verkaufen in Alfarnatejo, Málaga

40.000€

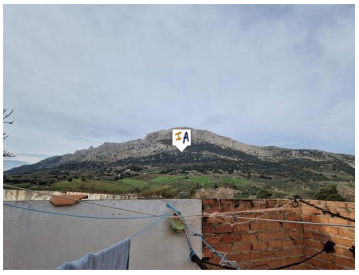

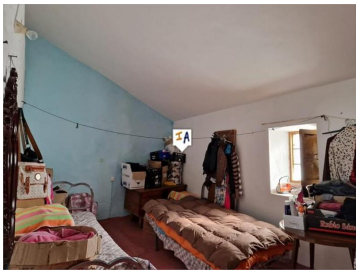

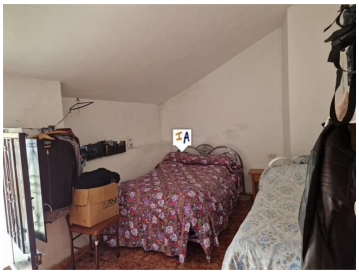

?? Willkommen in Ihrem zukünftigen Zuhause in Alfarnatejo! ?? Sind Sie bereit, ein verstecktes Juwel in Ihr Traumdomizil zu verwandeln? Dann ist dieses charmante Stadthaus im Herzen von Alfarnatejo genau das Richtige für Sie! Mit seiner erstklassigen Lage und seinem endlosen Potenzial bietet diese Immobilie eine beispiellose Gelegenheit für diejenigen mit einer Vision. Hauptmerkmale: Erstklassige Lage: In der malerischen Stadt Alfarnatejo gelegen, genießen Sie die Ruhe des ländlichen Lebens und sind dennoch bequem in der Nähe von Annehmlichkeiten. Endlose Möglichkeiten: Dieses Stadthaus ist eine leere Leinwand, die auf Ihre persönliche Note wartet. Dank des großzügigen Platzangebots und der Möglichkeit zur Individualisierung sind den Möglichkeiten keine Grenzen gesetzt. Erschwinglicher Preis: Diese Immobilie ist preislich günstig zu verkaufen und bietet ein unglaubliches Preis-Leistungs-Verhältnis für diejenigen, die in ihre Zukunft investieren möchten. Warum Alfarnatejo wählen? Reiche Geschichte: Tauchen Sie ein in das reiche kulturelle Erbe von Alfarnatejo mit seiner historischen Architektur und seinem traditionellen Charme. Atemberaubende Ausblicke: Wachen Sie jeden Morgen mit einem Panoramablick auf die atemberaubende andalusische Landschaft auf. Herzliche Gemeinschaft: Erleben Sie die Herzlichkeit und Gastfreundschaft des Kleinstadtlebens, wo Nachbarn wie Familienmitglieder werden. Egal, ob Sie ein Erstkäufer sind, der in den Markt einsteigen möchte, oder ein Investor, der eine lukrative Gelegenheit sucht, dieses Stadthaus ist ein Muss. Verpassen Sie nicht die Chance, sich in Alfarnatejo einen Namen zu machen! Kontaktieren Sie uns noch heute, um einen Besichtigungstermin zu vereinbaren und das Potenzial dieses verborgenen Juwels auszuschöpfen. Ihr Traumhaus erwartet Sie!

- 3 Schlafzimmer
- 1 Bad
- 76m² Baugröße
- 60m² Grundstücksgröße

Immobilien vermarktet von Inland Andalucia

www.spainpropertyportal.com/de/