Spain Property Portal

3 Schlafzimmer Villa zu verkaufen in Los Alcazares, Murcia

395.000€

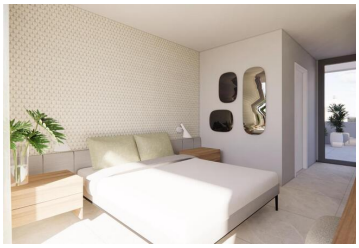

NEUBAU-VILLEN IN PRIVATER GARTENANLAGE IN DER PROVINZ MURCIA

Neubauvillen in privater, bewachter Anlage in der Region Murcia, umgeben von hervorragenden Golfplätzen und nur 10 Minuten von den Sandstränden des Mar Menor entfernt.

Villen bauen über 2 Etagen und verfügt über 3 Schlafzimmer, 3 Bäder, offene Küche und Wohn-Esszimmer, Einbauschränke, privater Garten, Parkplatz und umfassen einen offenen fertigen Keller.

Sie befinden sich in einer privaten, bewachten Anlage mit einem Haupteingang und 24 Stunden Sicherheitsdienst. Die Anlage ist um eine beeindruckende 126.000 m2 große Grünfläche herum angelegt.

Sie umfasst Wander- und Radwege, Sportanlagen, Paddel- und Tennisplätze, einen Minigolfplatz, Gärten, Hundeparks, Freizeitbereiche, ein Clubhaus.... Ebenfalls im zentralen Bereich befindet sich das Juwel des Resorts, ein kristallklarer künstlicher See mit einer Wasserfläche von fast 17.000 m2, umgeben von weißen Sandstränden und Palmen, der ein Stück Karibik in die Region Murcia bringt.

Es gibt 2 Inseln im See, eine davon mit einer eigenen Bar, außerdem gibt es "Strand-Chiringuitos", die über den See verteilt sind.

- 3 Schlafzimmer
- 3 Badezimmer
- 218m² Baugröße
- 201m² Grundstücksgröße

Olivia Real Estate INMOBILIARIA PRIDE PASSION PERFECTION

Immobilien vermarktet von OLIVIA REAL ESTATE

www.spainpropertyportal.com/de/