Spain Property Portal

3 Schlafzimmer Duplex zu verkaufen in Torrevieja, Alicante

316.500€

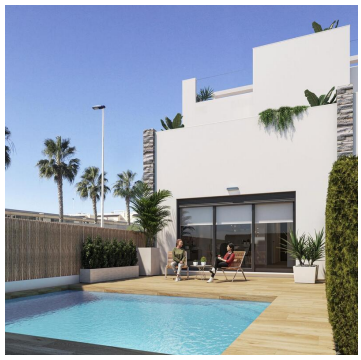

NEU GEBAUTE STADTHÄUSER IN TORREVIEJA

New Build Wohn von 5 schönen Eigenschaften mit privaten Swimmingpools in Torrevieja.

Schöne Stadthäuser hat 3 Schlafzimmer, 2 Bäder, offene Küche mit Wohnzimmer, Einbauschränke, Terrasse, private solarium mit Grillplatz, Garten mit dem Pool und comunal Parkplatz.

Eigenschaften mit hochwertigen Materialien und Oberflächen gebaut.

Die unglaubliche Lage, nur 5 Minuten vom Meer entfernt, und die Nähe zu den wichtigsten Einkaufs- und Freizeitzentren von Torrevieja sowie zu den Golfplätzen, machen es zu einem einzigartigen und exklusiven Ort zum Leben.

Torrevieja ist eine spanische Stadt in der Provinz Alicante, an der Costa Blanca.

Sie ist bekannt für ihr typisch mediterranes Klima und ihre Küstenlinie. Entlang der Sandstrände gibt es Strandpromenaden mit Ferienanlagen.

Das kleine Meeres- und Salzmuseum beherbergt Ausstellungen über die Fischerei- und Salzgeschichte der Stadt.

Im Landesinneren befindet sich der Naturpark Lagunas de La Mata-Torrevieja mit Wanderwegen und zwei salzhaltigen

- 3 Schlafzimmer
- 2 Badezimmer
- 104m² Baugröße
- 42m² Grundstücksgröße
- Schwimmbad

Olivia Real Estate INMOBILIARIA PRIDE PASSION PERFECTION

Immobilien vermarktet von OLIVIA REAL ESTATE

www.spainpropertyportal.com/de/