Spain Property Portal

3 Schlafzimmer Villa zu verkaufen in San Miguel de Salinas, Alicante

399.900€

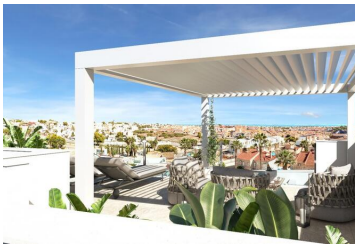

NEU GEBAUTE VILLEN IN SAN MIGUEL DE SALINAS

New Build moderne Villen in San Miguel de Salinas.

Diese schönen Villen in sehr quert Urbanisierung Blue Lagoon, in der Nähe von allen wesentlichen Dienstleistungen Strände, Golfplätze, Einkaufszentren, Krankenhäuser, Schulen.

New Build Villen verfügt über 3 Schlafzimmer, 3 Bäder, offene Küche mit dem Wohnbereich, Einbauschränke, privater Garten mit dem Pool und Off-Road-Parkplatz, private Sonnenterrasse.

Die Wohnanlage liegt in der Nähe der Golfplätze Las Colinas und Campoamor, der Lagunen von Torrevieja und La Mata.

San Miguel de Salinas ist eine Gemeinde in der Valencianischen Gemeinschaft, Spanien. Sie liegt im Süden der Provinz Alicante, in der Region Vega Baja del Segura in der Nähe der Region Murcia.

Der Flughafen von Alicante ist 35 Autominuten entfernt und der Flughafen von Murcia Corvera ist etwa 1 Stunde Fahrt entfernt.

- 3 Schlafzimmer
- 3 Badezimmer
- 116m² Baugröße
- 200m² Grundstücksgröße
- Schwimmbad

Olivia Real Estate INMOBILIARIA PRIDE PASSION PERFECTION

Immobilien vermarktet von OLIVIA REAL ESTATE

www.spainpropertyportal.com/de/