Spain Property Portal

3 Schlafzimmer Villa zu verkaufen in San Pedro del Pinatar, Murcia

281.000€

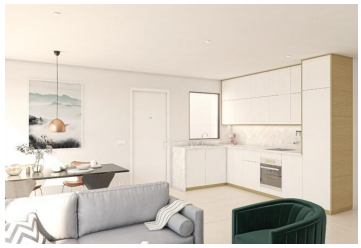

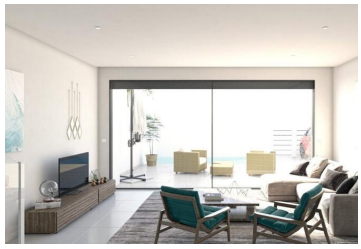

NEUBAU WOHNUNG VON VILLEN IN SAN PEDRO DEL PINATAR

Diese atemberaubenden, geräumigen Villen wurden sorgfältig entworfen, um das perfekte individuelle Zuhause mit geräumigen Terrassen im Erdgeschoss und großformatigen Glasschiebefenstern für den Zugang zu bieten. Im Erdgeschoss haben wir einen offenen Salon mit Küche, Abstellraum und 1 Schlafzimmer mit 1 Badezimmer.

Im ersten Stock haben wir 2 große Schlafzimmer mit einer großen Terrasse vom Hauptschlafzimmer und dem zweiten Schlafzimmer und 1 Badezimmer.

Privater Garten mit Off-Road-Parkplatz.

Optionen für ein Solarium auf dem Dach und einen privaten Pool gegen Aufpreis

Villen nur wenige Minuten von der Hauptstraße von San Pedro del Pinatar entfernt und in der Nähe des Yachthafens de las Salinas, des Yachthafens Marina de las Salinas, Stränden, Restaurants, Tapas-Bars und Sportanlagen.

Die privilegierte Lage von San Pedro del Pinatar am Mar Menor und an der Mittelmeerküste zieht alle an, die sich für Segeln und Wassersport interessieren und bietet Yachthäfen und Segelclubs, während die Strände und natürlichen Schlammbäder diejenigen anziehen, die sichere Sonne, Meer und Sand suchen.

San Pedro del Pinatar hat eine etablierte Gemeinde und bietet eine hervorragende Auswahl an Aktivitäten, darunter

- 3 Schlafzimmer
- 2 Badezimmer
- 116m² Baugröße
- 128m² Grundstücksgröße

Immobilien vermarktet von OLIVIA REAL ESTATE

www.spainpropertyportal.com/de/