Spain Property Portal

6 Schlafzimmer Stadthaus zu verkaufen in Badolatosa, Sevilla

400.000€

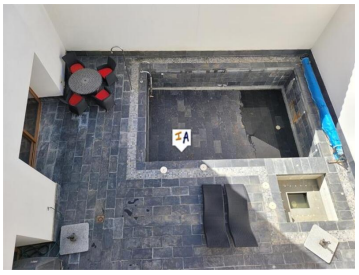

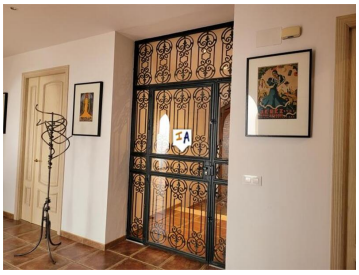

Dieses wunderschön gestaltete, 673 m² große Anwesen liegt an der Hauptstraße der Stadt Badalotosa in der Provinz Sevilla in Andalusien, Spanien, in der Nähe aller örtlichen Annehmlichkeiten, einschließlich zahlreicher Bars und Tapas-Restaurants, die entlang der Hauptstraße und bis hinunter zu den hübschen Straßen verstreut sind Platz. Das Anwesen verfügt über eine Marmorfassade mit einer zentralen Eingangshalle, die in einen wunderschönen Empfangsraum mit markanten Backsteinbögen führt. Links und rechts vom Eingang befinden sich zwei gleich große Vorräume, die als Schlafzimmer oder Arbeits-/Wohnzimmer genutzt werden könnten. Die Torbögen führen in einen hellen, geräumigen Essbereich, dessen Glasdecke vier Stockwerke hoch ist und das natürliche Licht durch dieses Anwesen strömen lässt, und weiter in eine atemberaubende, fertige Küche mit viel Stauraum, die sich perfekt für die Bewirtung von Gästen eignet. Das Erdgeschoss führt weiter zu einem Badezimmer und öffnet sich zu einem großen Wohnzimmer mit Kamin und privater Bar, komplett mit Kühlschränken und Eismaschine, um die schönsten Cocktails zuzubereiten, die Sie drinnen oder draußen genießen können, während Sie am privaten Swimmingpool sitzen. Im ersten Stock ist der Treppenabsatz einem Lesebereich gewidmet, der sich zu einem großen Doppelzimmer mit eigenem Bad und französischen Balkonen auf der Vorderseite des Anwesens und zu zwei weiteren Doppelzimmern mit eigenem Bad auf der Rückseite öffnet. Jede Etage profitiert von stilvollen Bogenfenstern, die in den zentralen Essbereich blicken, und profitiert auch von dem Licht, das in alle Ebenen strömt. Die zweite Etage öffnet sich zu einem offenen Raum an der Vorderseite des Anwesens, der derzeit als Spielzimmer genutzt wird, in dem jedoch Stromanschlüsse und Lichter installiert sind, um bei Bedarf weitere drei Schlafzimmer unterzubringen. Auf der Rückseite dieser Etage befindet sich das, was die derzeitigen Eigentümer als Master-Suite bezeichnen, mit einem großen offenen Raum mit viel Platz für eine Sitzecke, einer Schlafzimmersuite und einem separaten begehbaren Kleiderschrank sowie einem atemberaubenden eigenen Badezimmer mit freistehender Badewanne und separater Dusche Kabine und zwei Waschbecken sowie Ihre eigene private Terrasse. Im vierten Stock öffnet sich ein zentraler Flur zu einer großen hinteren Terrasse mit Blick auf die Landschaft und nach vorne zu einer separaten Terrasse mit

- 6 Schlafzimmer
- 6 Badezimmer
- 673m² Baugröße
- 347m² Grundstücksgröße
- Schwimmbad

Immobilien vermarktet von Inland Andalucia

www.spainpropertyportal.com/de/