Spain Property Portal

2 Schlafzimmer Villa zu verkaufen in Torrox, Málaga

180.000€

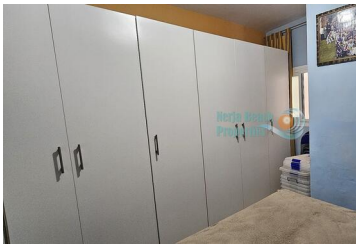

Charmantes Haus in Torrox, einem typisch andalusischen Dorf, das sich rühmt, das beste Klima in Europa zu haben und zu Málaga gehört. Eine 15-minütige Fahrt vom Strand und 40 Minuten von der Stadt Málaga und dem Flughafen entfernt. Es besteht aus 105m2 bebauter Fläche und einem Grundstück von 56m2, verteilt auf 3 Etagen Im Erdgeschoss, vor dem Zugang zum Haus, gibt es einen großen Gemeinschaftsraum, den Sie jedoch nutzen können, um die Sonne zu genießen, ein Buch zu lesen oder eine gute Tasse Kaffee zu trinken. Beim Betreten des Hauses finden wir direkt das Wohnzimmer und die Küche, die mit großem Stauraum und Bad ausgestattet sind. Es verfügt über Klimaanlage und Heizung Im ersten Stock befinden sich 2 Schlafzimmer und ein Badezimmer. Im zweiten Stock befindet sich ein großes privates Solarium mit herrlichem Blick auf die Berge und das Dorf. Das Anwesen ist renoviert und bezugsfertig. Öffentliche Parkplätze 20 m und 2 Gehminuten vom Zentrum und allen Dienstleistungen und Geschäften entfernt.

2 Schlafzimmer | 1 Bad | 105m² Baugröße