Spain Property Portal

5 Schlafzimmer Landhaus zu verkaufen in Rute, Córdoba

134.000€

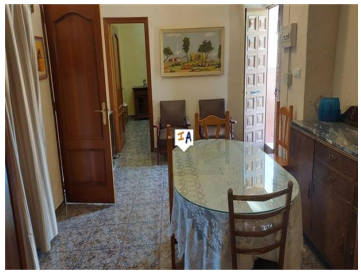
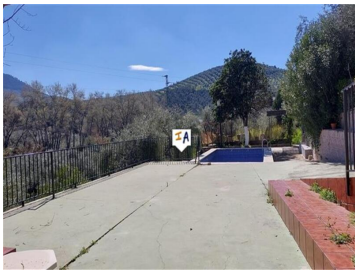

Dieses freistehende Cortijo mit 5 Schlafzimmern und 2 Bädern und produktivem Grundstück von 11.684 m² mit reichlich Wasser aus 2 Brunnen und angeschlossenem Strom liegt in der Nähe von Zambra und der beliebten Stadt Rute in der Provinz Cordoba in Andalusien, Spanien. Das 170 m² große Anwesen auf dem Land verfügt über große Außenbereiche, darunter einen privaten Swimmingpool, einen schattigen Grill und einen Essbereich im Freien sowie üppige Gärten. Eine private Auffahrt verläuft entlang der Seite des Grundstücks zu den großzügigen Außenbereichen und dem Pool. Neben dem schattigen Grill und der Sommerküche steht Ihnen auch eine große Terrasse mit Blick auf Ihr Grundstück und die Landschaft zur Verfügung. Seitlich von der Terrasse führen Stufen hinunter zu einem großen Abstellraum, der Ihnen auch Zugang zu Ihrem großzügigen Grundstück bietet. Sie betreten das Cortijo über eine hintere, schattige Terrasse und gelangen in eine geflieste Einbauküche mit einem Sitzbereich, an den sich ein geräumiges Wohn-/Esszimmer anschließt. Auf der Rückseite des Wohnzimmers befindet sich ein Doppelzimmer im Erdgeschoss mit eigenem Duschbad. Über eine Treppe gelangen Sie in den ersten Stock, wo Sie ein vollständig gefliestes Duschbad und dann einen großen Flur mit einem formellen Essbereich vorfinden Es gibt 2 Doppelzimmer und 2 Zweibettzimmer. Auf dieser Ebene haben Sie auch direkten Zugang zur Einfahrt und zu den erhöhten Gartenbereichen.

- 5 Schlafzimmer
- 2 Badezimmer
- 170m² Baugröße
- 11.684m² Grundstücksgröße
- Schwimmbad

Immobilien vermarktet von Inland Andalucia

www.spainpropertyportal.com/de/