Spain Property Portal

3 Schlafzimmer Villa zu verkaufen in Pilar de la Horadada, Alicante

379.900€

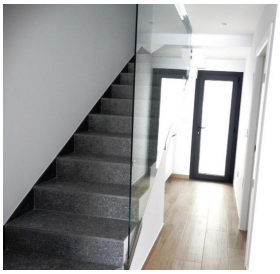

NEUBAU VON 4 DOPPELHAUSHÄLFTEN IN PILAR DE LA HORADADA

New Build 4 Doppelhaushälften Villen in Pilar de la Horadada gelegen.

Villen bauen über 2 Etagen und hat private Solarium, verfügt über 3 Schlafzimmer, 3 Bäder, offene Küche mit dem Wohnzimmer, Garten mit privatem Pool und Parkplatz.

Villen befindet sich ein paar Meter von allen Dienstleistungen und das Zentrum.

Pilar de la Horadada ist ein typisch spanisches Dorf im südlichsten Teil der Costa Blanca.

Die große Hauptstraße hat Supermärkte, viele Geschäfte, Restaurants und Bars und einige schöne Plätze.

Die schönen Strände von Torre de la Horadada und Mil Palmeras mit ihrer feinen Sandpromenade sind nur 5 Minuten entfernt.

In Pilar de la Horadada gibt es außerdem ein gut ausgebautes Rad- und Wanderwegenetz und ein großes Angebot an verschiedenen sportlichen Aktivitäten.

Der 18-Loch-Golfplatz Lo Romero ist nur eine kurze Autofahrt vom Ort entfernt.
Die Flughäfen von Corvera (Murcia) und Alicante sind 40 bzw. 55 Minuten entfernt.

- 3 Schlafzimmer
- 3 Badezimmer
- 116m² Baugröße
- 168m² Grundstücksgröße
- Schwimmbad