Spain Property Portal

2 Schlafzimmer Villa zu verkaufen in Pilar de la Horadada, Alicante

252.900€

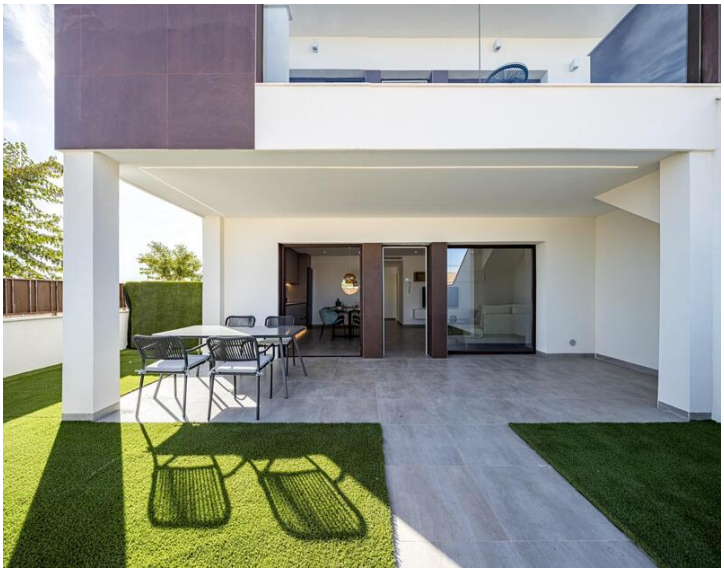
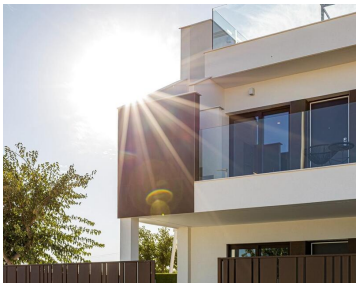
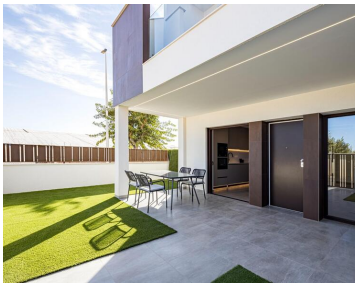

NEUBAU EINER WOHNANLAGE MIT BUNGALOWWOHNUNGEN IN PILAR DE LA HORADADA

Neubau einer exklusiven Wohnanlage mit 22 hochwertigen Bungalowwohnungen mit PORCELANOSA-Ausstattung in Pilar de la Horadada.

Moderne Bungalows mit 2 Schlafzimmern, 2 Bädern, offener Küche mit Wohnzimmer, Einbauschränken.

Die Wohnungen im Erdgeschoss verfügen über einen großen Garten mit Kunstrasen und im Obergeschoss genießen Sie das ganze Jahr über die Sonne auf der Terrasse und dem Solarium, sowie den Gemeinschaftsbereich mit Schwimmbad und einem bequemen Parkplatz.

Pilar de la Horadada ist ein typisch spanisches Dorf im südlichsten Teil der Costa Blanca.

Die große Hauptstraße hat Supermärkte, viele Geschäfte, Restaurants und Bars und einige schöne Plätze.

Die schönen Strände von Torre de la Horadada und Mil Palmeras mit ihrer feinen Sandpromenade sind nur 5 Minuten entfernt.

Die Flughäfen von Corvera (Murcia) und Alicante sind 40 bzw. 55 Minuten entfernt.

- 2 Schlafzimmer
- 2 Badezimmer
- 80m² Baugröße
- 18m² Grundstücksgröße
- Schwimmbad

Immobilien vermarktet von Europisol 2002 s.l.

www.spainpropertyportal.com/de/