Spain Property Portal

5 Schlafzimmer Handelsimmobilie zu verkaufen in La Joya Nogales, Málaga

120.000€

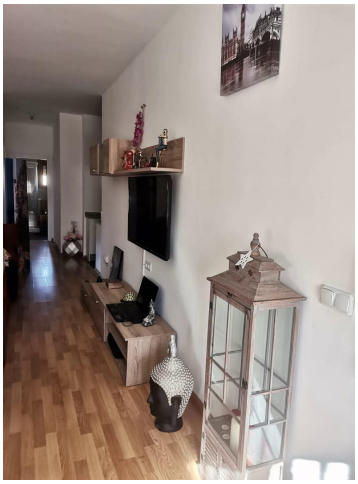

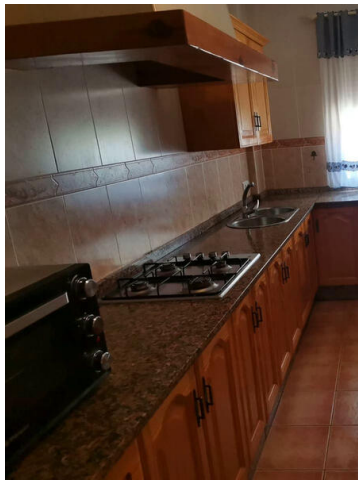

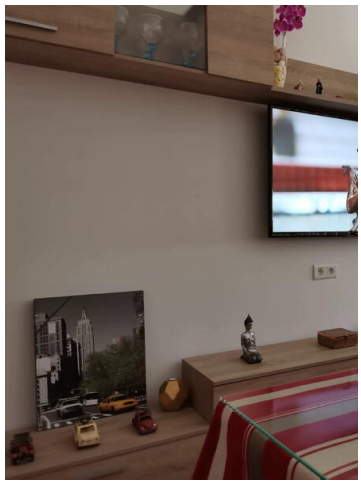

Stadthaus, aufgeteilt in 2 Wohnungen. 5 Schlafzimmer, 2 Badezimmer, bebaute Fläche 200 m².

Geeignet für ländlichen Tourismus ganz in der Nähe des Torcal-Parks.

Wohnen Sie in einem und vermieten Sie eines oder vermieten Sie beide.
Ideal für eine Großfamilie, die ein gemeinsames, aber unabhängiges Leben führen möchte.

Im Weiler La Joya in der Nähe von Villanueva De La Concepcion, Antequera, Malaga
Das Haus liegt in der Nähe von Villanueva de la Concepcion Antequera, in einem kleinen, sehr ruhigen Dorf namens La Joya,
liegt in einem städtischen Gebiet, lebt aber praktisch auf dem Land,
Ideal, um sich von der Stadt zu trennen und gleichzeitig ganz in der Nähe zu sein, etwa 15 Minuten mit dem Auto. von der Stadt Antequera und 50 Minuten mit dem Auto von der Stadt Malaga entfernt.
Der Weg zum Haus erfolgt über eine asphaltierte Straße in gutem Zustand mit sehr wenigen Kurven und wenig Verkehr.
Das Haus ist nur wenige Schritte entfernt. Bars, Restaurants, Kneipen, Fußball-, Basketball- und Tennissportplätze, Schule, Spielplatz, Apotheke, Gesundheitszentrum, Geldautomat, Lebensmittelgeschäfte.
offene Felder, auf denen Sie wandern oder Ihren Hund frei herumlaufen lassen können,
Die Immobilie ist bezugsfertig. Es bedarf keiner Reform.

5 Schlafzimmer 2 Badezimmer 200m² Baugröße