Spain Property Portal

6 Schlafzimmer Stadthaus zu verkaufen in Media Panilla, Jaén

150.000€

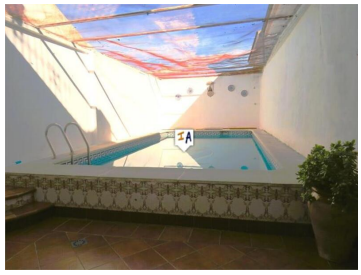
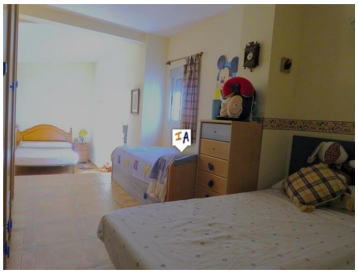
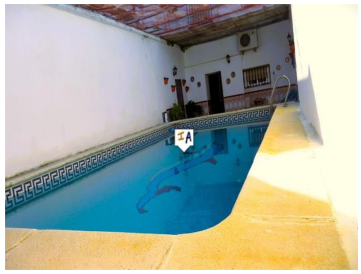

Dieses Anwesen liegt in der ruhigen Gemeinde Media Panilla zwischen Monte Lope-Álvarez und Martos in der Provinz Jaen in Andalusien, Spanien und ist das Zentrum der sozialen Gruppe. Auf der linken Seite des Grundstücks befindet sich eine großzügige, geflieste Garage für mindestens sechs Autos, neben der Garage befindet sich ein kleiner Gemüsegarten mit Brunnen. Sobald Sie das Anwesen betreten, werden Sie von einer Sitzecke und einem großen Esszimmer begrüßt, das direkt zu einem wunderschönen privaten Poolbereich führt. Sowohl von der Vorder- als auch von der Rückseite des Grundstücks fällt natürliches Licht ein. Links, am Ende des Raumes, führt eine Treppe zum ersten geräumigen Raum. Daneben befindet sich ein etwas größeres Schlafzimmer mit angeschlossenem kleinerem Zimmer/Bürobereich. Am Ende des Flurs gibt es eine weitere Treppe, die zur Terrasse auf zwei Ebenen führt, die bei Bedarf leicht abgetrennt werden kann. Von den beiden Terrassen haben Sie einen herrlichen 360-Grad-Blick. Gehen Sie zurück zum Hauptspeisesaal. Auf der rechten Seite des Raums befindet sich der Eingang zur traditionellen Küche mit einem großen Kamin. Es hat Zugang zur begehbaren Speisekammer, einem Badezimmer und einem kleinen Außenterrassenbereich, der derzeit als Waschküche genutzt wird. Diese Küche wird von beiden Häusern gemeinsam genutzt. Von der Eingangstür des zweiten Hauses auf der rechten Seite gelangt man in ein großes Wohnzimmer mit einem angrenzenden Schlafzimmer und einer weiteren Treppe, die zu drei großzügigen Zimmern und weiteren Stufen zum Zugang zur Terrasse führt. Sobald Sie die Dachterrasse erreicht haben, gibt es sowohl an der Vorderseite als auch an der Rückseite der Häuser Teile, die durch eine kleine Stufenbrücke miteinander verbunden sind. Diese Dachterrasse bietet aus allen Blickwinkeln eine atemberaubende Aussicht. Im Dachinneren befindet sich ein leicht zugänglicher Lagerraum. Dies ist ein hübsches Anwesen in einer ruhigen ländlichen Umgebung, ideal für ein B&B oder um ein Haus zu vermieten und im anderen zu wohnen

- 6 Schlafzimmer
- 1 Bad
- 219m² Baugröße
- 224m² Grundstücksgröße
- Schwimmbad

Immobilien vermarktet von Inland Andalucia

www.spainpropertyportal.com/de/