Spain Property Portal

6 Schlafzimmer Stadthaus zu verkaufen in Oliva, Valencia

320.000€

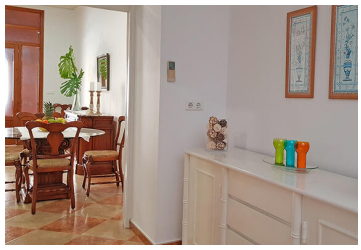

Schönes stattliches Stadthaus zum Verkauf in Oliva. Verteilt auf 247 m2 mit 120 m2 Grundstück. Es verfügt über ein Haupthaus, ein Apartment und zwei Studios. Diese Unterkünfte verfügen über einen separaten Eingang im Erdgeschoss, wo sich auch der Eingang zum Haupthaus befindet, der durch eine große Holztür zugänglich ist. Besteht aus 120 m2 mit 2 Schlafzimmern, 2 kompletten Badezimmern, voll ausgestatteter Küche, Wohn/Esszimmer, Innenterrasse, Aluminiumfenstern. Im ersten Stock befindet sich die 80 m² große Wohnung, die aus 2 Schlafzimmern mit jeweils einem Balkon, 1 komplettem Badezimmer, einem Wohn/Esszimmer mit Kochnische und einem separaten Waschraum im Innenhof besteht. Auf der gleichen Etage befindet sich eines der Studios, das auf 22 m2 verteilt ist und über eine voll ausgestattete offene Küche, 1 komplettes Badezimmer und Ausgang zu einem schönen Balkon verfügt. Das andere Studio im zweiten Stock ist 25 m2 groß und verfügt über eine offene und ausgestattete Küche sowie 1 komplettes Badezimmer. Das gesamte Anwesen verfügt über eine Klimaanlage warm/kalt durch Splits, Fenster und einige Aluminiumtüren. Es liegt im Herzen des Stadtgebiets und bietet alle Arten von Dienstleistungen und Annehmlichkeiten nur einen Schritt entfernt. Es gibt keinen Parkplatz oder Abstellraum. Es wird möbliert verkauft. Es ist eine gute Gelegenheit sowohl für Investitionen als auch für die private Nutzung. Zögern Sie nicht, es zu besuchen!

6 Schlafzimmer | 5 Badezimmer | 120m² Grundstücksgröße

Signature Villas Immobilien vermarktet von Signature Villas SL

www.spainpropertyportal.com/de/