Spain Property Portal

5 Schlafzimmer Landhaus zu verkaufen in Cabra, Córdoba

135.000€

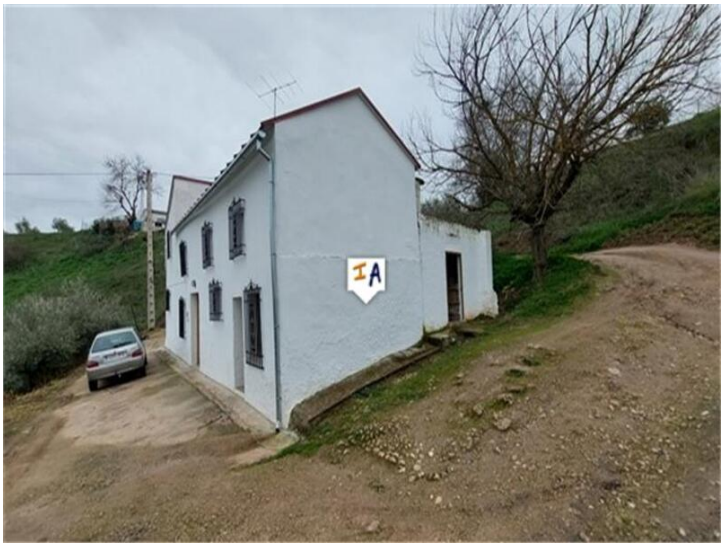

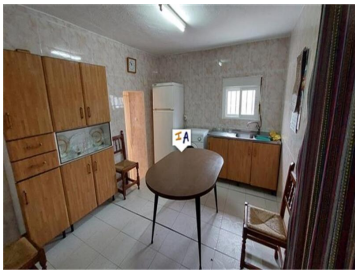
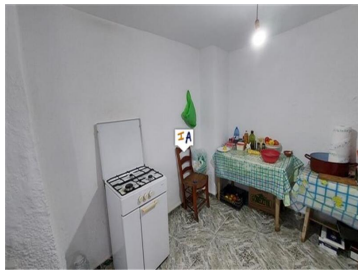

Dieses Cortijo mit 5 Schlafzimmern liegt am Rande der beliebten Stadt Cabra in der Provinz Cordoba in Andalusien, Spanien. Sie erreichen das Anwesen über einen halbprivaten Weg, vorbei am Gartenbereich und einem Seiteneingang zu einem privaten Innenhof mit Lagerräumen. Eine Auffahrt führt weiter zur Vorderseite des Cortijo, wo Sie rechts einen Abstellraum und dann den Haupteingang haben, der Sie in eine Lounge mit Essbereich führt. Ein paar Stufen nach links vom Wohnzimmer führen in die komplett geflieste Wohnküche, die ein weiterer Raum zum Kochen und Zubereiten von Speisen ist. Rechts vom Wohnzimmer befindet sich ein Badezimmer im Erdgeschoss neben der Treppe, die Sie in den ersten Stock führt, wo sich links zwei Doppelzimmer befinden. Auf der rechten Seite befindet sich ein weiteres Doppelzimmer, an das sich weitere zwei helle Doppelzimmer anschließen Schlafzimmer. Da dieses Cortijo teilweise möbliert verkauft wird, ist es sofort bezugsfertig und bietet einen herrlichen Blick auf die Landschaft.

- 5 Schlafzimmer
- 1 Bad
- 92m² Baugröße
- 7.400m² Grundstücksgröße

Immobilien vermarktet von Inland Andalucia

www.spainpropertyportal.com/de/