Spain Property Portal

2 Schlafzimmer Stadthaus zu verkaufen in Martos, Jaén

60.000€

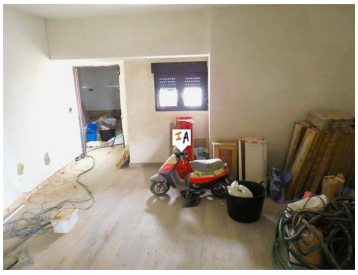

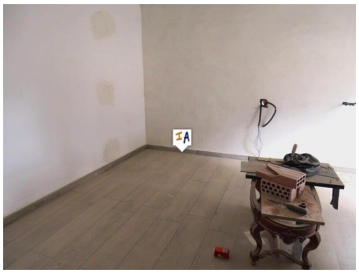

Das Hotel liegt im Herzen von Martos in der Provinz Jaen in Andalusien, Spanien, in erhöhter Lage mit spektakulärem Blick auf die Stadt. Die Umgestaltung dieses 130 m² großen Baugrundstücks hat bereits begonnen; es muss nur noch abgeschlossen werden. Schon beim Betreten dieser Immobilie empfängt Sie ein großer, heller Wohnbereich. Rechts vom Wohnbereich befindet sich eine Tür zum ersten Badezimmer. Am Ende des Wohnraums gibt es einen schnellen Übergang zur Küche, wo große Doppeltüren auf die Terrasse führen. Das großzügige 258 m² große Stadtgrundstück verfügt über eine große Terrasse, die zu einem kleineren Gartenbereich mit atemberaubender Aussicht führt. Wenn Sie zum Hauptwohnbereich zurückkehren, gelangen Sie über eine Treppe zum Treppenabsatz im ersten Stock, von wo aus sich am oberen Ende der Treppe auf der rechten Seite ein großes Schlafzimmer befindet. Am Ende des Treppenabsatzes befindet sich das Hauptschlafzimmer mit eigenem Bad. Links vom Hauptschlafzimmer gibt es einen weiteren Bereich, der in einen begehbaren Kleiderschrank oder zusätzlichen Stauraum umgewandelt werden kann.

- 2 Schlafzimmer
- 2 Badezimmer
- 130m² Baugröße
- 258m² Grundstücksgröße

Immobilien vermarktet von Inland Andalucia

www.spainpropertyportal.com/de/