Spain Property Portal

2 Schlafzimmer Stadthaus zu verkaufen in Olvera, Cádiz

49.500€

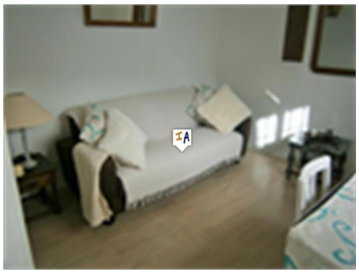

Ein kürzlich renoviertes, freistehendes Dorfhaus mit 2 Schlafzimmern, neuer Küche, neuem Badezimmer, allen neuen Fenstern und Türen, Elektrik und Sanitär usw. Wird möbliert und bezugsfertig verkauft, ideal für Ferien oder Mieteinnahmen oder beides. Das Stadtzentrum, Banken, Supermärkte, Bars usw. sind bequem zu Fuß erreichbar. Die Unterkunft liegt in einer ruhigen Gegend und ist ideal für Besichtigungen in der fabelhaften Landschaft und in der mittelalterlichen Stadt mit historischen Burgen und Kathedralen. Flughäfen: Jerez, Malaga und Sevilla, alle ca. 1 Stunde

- 2 Schlafzimmer
- 1 Bad
- 50m² Baugröße
- 26m² Grundstücksgröße

Immobilien vermarktet von Inland Andalucia

www.spainpropertyportal.com/de/