Spain Property Portal

4 Schlafzimmer Stadthaus zu verkaufen in Martos, Jaén

55.000€

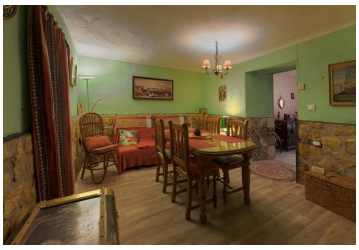

Angeboten wird ein geräumiges und einladendes Stadthaus in der beliebten Stadt Martos in der Provinz Jaen, Andalusien. Von der einladenden Eingangshalle bis zu den Außenbereichen ist diese Immobilie bezugsfertig und Sie können den spanischen Lebensstil genießen. Alle Annehmlichkeiten der Stadt, darunter Bars, Geschäfte, Restaurants und Cafés, sind vom Haus aus zu Fuß erreichbar.

Durch die Eingangstür betreten Sie eine große Lobby. Auf der linken Seite befindet sich der Zugang zu einem weiteren Flurbereich, einem Wohnzimmer, einem Arbeitszimmer und einer Treppe. Geradeaus befindet sich der Essbereich, der zu einer Einbauküche und hinunter zu einem weiteren gemütlichen Raum mit einem weiteren Raum führt, der renoviert werden muss. Von der Küche aus haben Sie Zugang zu einer hübschen gefliesten Terrasse mit einer Tür und ein paar Stufen, die zu einem weiteren, sehr privaten, mit Steinen verkleideten Terrassenbereich mit Duschbad und einem Bereich führen, der für den Anbau eines Pools und einer Terrasse bereitsteht.

Im Obergeschoss gibt es einen großen Flur mit einem Badezimmer und vier Schlafzimmern. Das vierte Schlafzimmer (mit der gelben Tagesdecke) verfügt über eine Tür, die über einige Stufen zu einer großen Plattform führt, einem weiteren Bereich, der umgestaltet werden könnte.

Dieses charmante Haus ist teilmöbliert und definitiv eine Besichtigung wert.

Die Stadt Martos liegt auf einem westlichen Gipfel des Sierra Jabalcuz-Gebirges. Sie gehört zur Metropolregion Jaén, die nach der Hauptstadt als zweitwichtigste Stadt gilt. Der nächstgelegene Flughafen ist Granada, der etwa 50 Minuten entfernt ist, oder der größere Flughafen Malaga, der etwa 1 Stunde 3/4 entfernt ist. Martos gilt als der größte Olivenölproduzent Spaniens. Die Stadt liegt unterhalb des Cerro de la Peña, gekrönt von den Ruinen der gleichnamigen Burg. Diese blühende Stadt erstreckt sich über die Hänge des Hügels, unter der Burg La Villa und der Kirche Santa María. Seine privilegierte Lage bietet einen wunderschönen Blick über ein riesiges Meer aus Olivenbäumen. In der Nähe des Parks findet wöchentlich ein großer Markt im Freien statt und das ganze Jahr über finden hier mehrere Fiestas statt. Es gibt ein großes Freibad, das im Sommer geöffnet ist, und ein Hallenbad, das das

- 4 Schlafzimmer
- 154m² Grundstücksgröße
- Private Terrasse
- In der Nähe von Annehmlichkeiten
- Gehen Sie zu Fuß zu den Geschäften
- Schlüsselbereit
- 2 Badezimmer
- Einbauküche
- Renoviert
- Geringer Wartungsaufwand
- Gehen Sie zu Bars
- 288m² Baugröße
- In der Nähe von Verkehrsmitteln
- Terrasse
- Im Stadtzentrum
- Gehen Sie zu Fuß zu Restaurants

Undiscovered Spain Live the dream Immobilien vermarktet von Undiscovered Spain

www.spainpropertyportal.com/de/