Spain Property Portal

2 Schlafzimmer Handelsimmobilie zu verkaufen in Gibralgalia, Málaga

229.000€

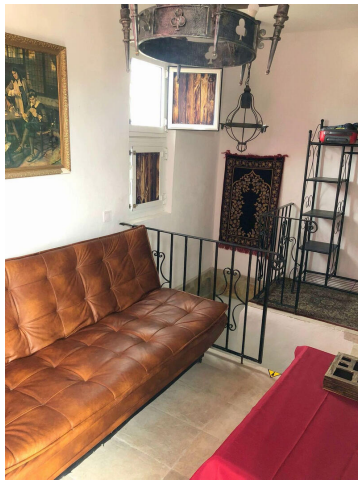
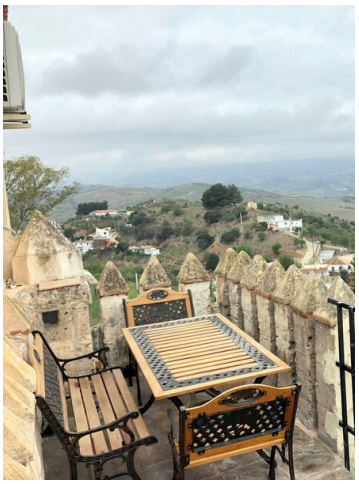

Stadthaus, Guaro,
3 Schlafzimmer, 1,5 Badezimmer, Bebaute 140 m², Terrasse 20 m².

Traditionelles spanisches Stadthaus in diesem beliebten weißen Dorf.
Das Anwesen wurde komplett renoviert.
Es hat seinen traditionellen Charme bewahrt und bietet gleichzeitig alle modernen Annehmlichkeiten.
Die Immobilie wird unmöbliert angeboten, Möbel können jedoch durch separate Ausschreibung zur Verfügung gestellt werden.
Das Objekt liegt in einer ruhigen Straße. Es ist möglich, bis vor die Tür zu fahren, aber kein Parken.
Das Anwesen erstreckt sich über 2 Etagen des Hauses, hat aber auch einen Kellerabteil.

Der Zugang im Erdgeschoss führt direkt in den Loungebereich, der über einen Torbogen mit dem Esszimmer verbunden ist.
Aus dem Esszimmer ist die Haupttreppe in die obere Etage und eine Tür zur Küche.
Die Küche ist komplett mit einer modernen Holzküche ausgestattet, die mit Glasvitrinen ein Landhausgefühl vermittelt.
Eine Tür auf der Rückseite der Küche führt zu einem weiteren Empfangsraum / Fernsehraum
Dieser hat über eine Treppe Zugang zum Kellerabteil
Es gibt Zugangsstufen zur überdachten und offenen Terrasse.

2 Schlafzimmer 1 Bad 90m² Baugröße