Spain Property Portal

2 Schlafzimmer Villa zu verkaufen in Finestrat, Alicante

299.000€

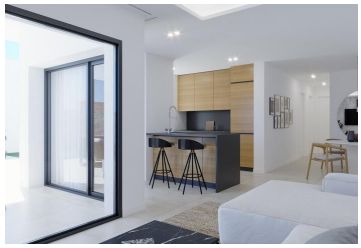

NEU GEBAUTE VILLEN IN BALCON DE FINESTRAT

Neubauvillen in privilegierter Lage von Finestrat, die an einer Seite an den Fluss Alfarelles de la Tapiada, an der Rückseite an den berühmten Berg Puig Campana und an den Golfplatz Puig grenzen.

Die erste Phase dieser Wohnanlage besteht aus 16 unabhängigen einstöckigen Villen.

Mehrere Modelle verschiedener Typologien, charakteristische Häuser, private Pools, lokaler Stein, außergewöhnliche Verbreitung von natürlichem Licht, optimale Energieeffizienz, perfekte Integration von Innen- und Außenbereich sind die Merkmale des innovativen Projekts.
sind die Merkmale der innovativen Architektur des Resorts, wo Natur und Komfort mit innovativstem Design verschmelzen. Auch die Umweltfreundlichkeit hat für uns höchste Priorität.

Diese herrlichen Villen verfügen über 2 Schlafzimmer mit Einbauschränken, 2 Bäder (eines davon en suite), ein offenes Wohn-Esszimmer mit voll ausgestatteter Küche, eine Galerie, einen Flur mit Garderobe, Klimaanlage, Garten und Parkplatz.

Gegen Aufpreis besteht die Möglichkeit eines privaten Pools.

Die Anlage verfügt über energieeffiziente Einrichtungen wie aerothermische Systeme oder Solarenergie, um das ganze Jahr über eine hohe Energieeffizienz zu erreichen.

- 2 Schlafzimmer
- 2 Badezimmer
- 82m² Baugröße
- 275m² Grundstücksgröße