Spain Property Portal

3 Schlafzimmer Villa zu verkaufen in Pilar de la Horadada, Alicante

299.900€

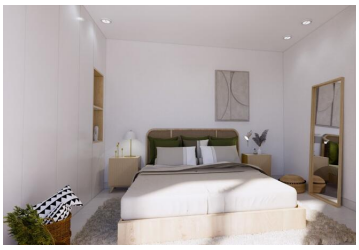

NEUBAU EINER WOHNANLAGE MIT BUNGALOW-APPARTEMENTS IN PILAR DE LA HORADADA

Exklusive Neubausiedlung mit 20 modernen Bungalowwohnungen in Pilar de la Horadada.

Sie können wählen, 2 oder 3 Schlafzimmer Bungalow-Wohnungen mit 2 Bädern.

Die Wohnungen im Erdgeschoss haben große Terrassen auf der Vorder- und Rückseite und direkten Zugang zum Gemeinschaftspool und Garten.

Die Wohnungen im obersten Stockwerk verfügen über eine sehr große Dachterrasse.

Der Wohnbereich besteht aus einem großen offenen Wohn-/Esszimmer und einer voll ausgestatteten Küche mit großen Schiebetüren zum Außenbereich.

Die Schlafzimmer haben viel Platz, einen Einbauschrank und das Hauptschlafzimmer hat ein großes Badezimmer mit einer begehbaren Dusche. Die Bäder sind komplett möbliert und mit Duschabtrennungen, Schränken und Spiegeln mit angenehmer LED- und Spiegelbeleuchtung und Fußbodenheizung ausgestattet.

Alle Wohnungen verfügen über einen Privatparkplatz.

Pilar de la Horadada ist ein typisch spanisches Dorf im südlichsten Teil der Costa Blanca

- 3 Schlafzimmer
- 2 Badezimmer
- 90m² Baugröße
- Schwimmbad

Costa Blanca Housing
Immobilien vermarktet von Costa Blanca Housing
www.spainpropertyportal.com/de/