Spain Property Portal

5 Schlafzimmer Stadthaus zu verkaufen in Illora, Granada

244.000€

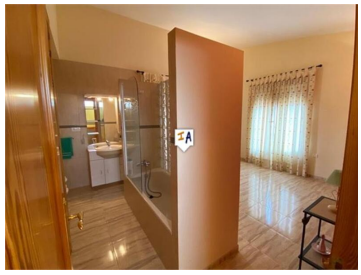
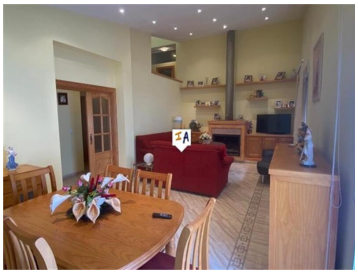
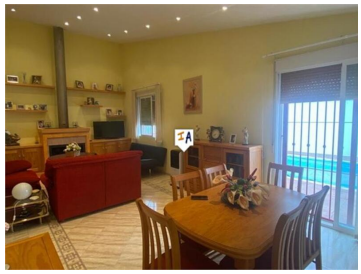

Dieses moderne Stadthaus mit 5 Schlafzimmern und 4 Bädern, einem Pool, einer großen Garage, einer Veranda und einer Terrasse liegt in der Nähe der Stadt Illora in der Provinz Granada in Andalusien, Spanien. Da das Anwesen nur 25 km vom internationalen Flughafen Granada und weniger als eine Stunde von den Skigebieten der Sierra Nevada entfernt liegt, befindet es sich an einer breiten, ebenen Straße mit Parkplätzen an der Straße. Sie betreten das Anwesen über einen großen Carport und einen Terrassenbereich, der zum privaten Poolbereich führt Dabei handelt es sich um ein komplett gefliestes Duschbad. Vom Carport aus betreten Sie das Stadthaus in einen hellen Flur mit einer Lounge und einem separaten Essbereich auf der rechten Seite. Gegenüber befindet sich die Einbauküche mit Abstellraum. Anschließend führt der Flur weiter zu einem Doppelzimmer im Erdgeschoss mit eigenem Duschbad . Eine kleine Anzahl von Stufen führt hinauf zu einem Schlafzimmer mit zwei Einzelbetten, einem vollständig gefliesten Badezimmer und einem weiteren geräumigen Schlafzimmer. Von dieser Ebene aus führt Sie eine hochwertige Treppe zum Treppenabsatz im zweiten Stock, von wo aus Sie ein weiteres Schlafzimmer und das Hauptschlafzimmer mit einem zentralen Bad haben , Einbauschränke und direkter Zugang auf eine große Sonnenterrasse. Zurück im Erdgeschoss führen Stufen in das Untergeschoss, wo Sie eine große Garage, Lagerräume, eine Waschküche und Stufen zum Poolbereich haben. Dieses geräumige, moderne Anwesen auf einem großzügigen 201 m² großen Stadtgrundstück wird teilmöbliert verkauft und ist bezugsfertig.

- 5 Schlafzimmer
- 201m² Grundstücksgröße
- 4 Badezimmer
- Schwimmbad
- 163m² Baugröße