Spain Property Portal

# 4 Schlafzimmer Stadthaus zu verkaufen in Priego de Cordoba, Córdoba

## 74.000€

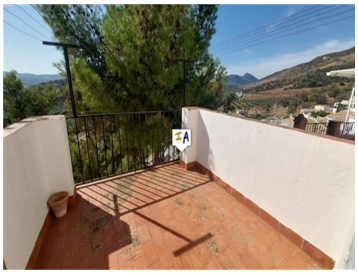

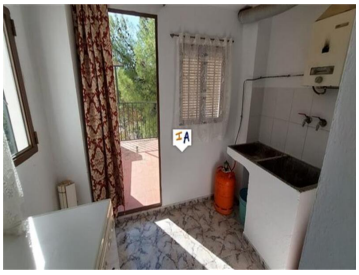
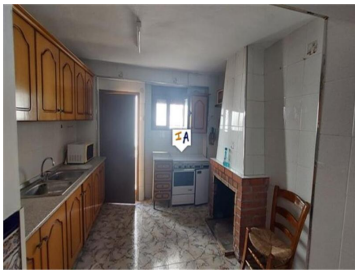

Diese renovierten Stadthäuser mit insgesamt 4 Schlafzimmern, 2 Bädern, einer Sonnenterrasse und einem großen Abstellraum befinden sich in Zagrilla Baja, nahe der beliebten Stadt Priego de Córdoba in Andalusien, Spanien. Sie sind für 79.000 Euro auf dem Markt und werden teilweise möbliert verkauft. Sie sind bezugsfertig und können sofort genutzt werden. Mit einer Gesamtfläche von 134 m2. In einer ruhigen Straße gelegen, betreten Sie das erste Anwesen in ein Wohn-/Esszimmer und dann in einen Schlafzimmerbereich im Erdgeschoss mit eigenem Duschbad. Eine Treppe führt Sie zum Treppenabsatz im ersten Stock, von wo aus Sie ein geräumiges Doppelzimmer haben. Der Eingang zum zweiten Stadthaus liegt gegenüber und führt in einen ausgestatteten Küchenbereich mit offenem Kamin, dann in einen gefliesten Wohn-/Essbereich mit einer hochwertigen Treppe, die Sie zu diesem Treppenabsatz im ersten Stock führt, wo sich ein Einzelschlafzimmer und ein Doppelzimmer befinden. Zurück im Erdgeschoss führt das Wohn-/Esszimmer in einen Durchgang mit einem komplett gefliesten Badezimmer, dann zu einem großen Hauswirtschafts- und Waschraum, der direkten Zugang zu einer Sonnenterrasse mit weitreichendem Blick auf die Landschaft und die Berge hat. Die Immobilien profitieren außerdem davon, dass sie über einen separaten großen Abstellraum verfügen.

- 4 Schlafzimmer
- 2 Badezimmer
- 134m² Baugröße
- 71m² Grundstücksgröße

Immobilien vermarktet von Inland Andalucia

www.spainpropertyportal.com/de/