Spain Property Portal

3 Schlafzimmer Villa zu verkaufen in Los Cerricos, Almería

184.900€

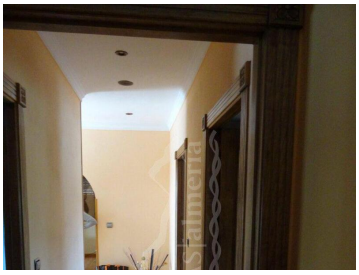

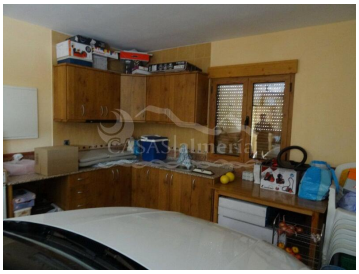

Diese atemberaubende Villa in Los Cerricos bietet eine perfekte Mischung aus Ruhe und Komfort. In einer ländlichen und ruhigen Gegend gelegen, bietet das Anwesen eine hervorragende Aussicht und einen einfachen Zugang zu den nahe gelegenen Städten. Nur 10 Autominuten von Chirivel und 20 Minuten von Oria entfernt, bietet diese Lage die ideale Mischung aus Abgeschiedenheit und Erreichbarkeit.

Das Haus selbst ist 153 m² groß und verfügt über eine Veranda, ein geräumiges Wohnzimmer mit Kamin, eine voll ausgestattete Küche, drei komfortable Schlafzimmer und zwei Bäder. Zu diesem schönen Anwesen gehört eine Garage mit einer kompakten Küche und einem Grill, ideal für Gäste oder als typischer Garagenbereich.

Das teilweise umzäunte Grundstück ist 3900 m² groß und verfügt über ein automatisches Tor für mehr Komfort und Sicherheit. Das Grundstück ist mit Obst-, Oliven- und Mandelbäumen bepflanzt, die eine herrliche und produktive Landschaft schaffen.

Das Grundstück ist an das Wasser- und Stromnetz angeschlossen.

Verpassen Sie nicht die Gelegenheit, diese außergewöhnliche Immobilie zu besitzen, kontaktieren Sie uns noch heute, um einen Besichtigungstermin zu vereinbaren!

- 3 Schlafzimmer
- 2 Badezimmer
- 153m² Baugröße
- 3.900m² Grundstücksgröße