Spain Property Portal

2 Schlafzimmer Appartement zu verkaufen in Pilar de la Horadada, Alicante

239.900€

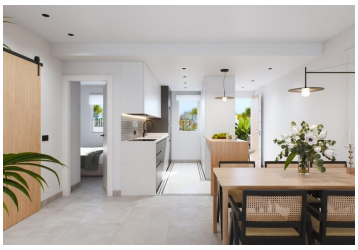

PENTHOUSES MIT 2 SCHLAFZIMMERN, 2 BÄDERN, SOLARIUM UND PARKPLATZ IN PILAR DE LA HORADADA, ALICANTE, COSTA BLANCA

Diese wunderschönen Penthäuser in Pilar de la Horadada sind Teil einer wunderschönen Residenz und werden mit 2 Schlafzimmern, 2 Bädern und Solarium geliefert. Die Küche wird möbliert mit folgenden im Preis inbegriffenen Küchengeräten geliefert: Cerankochfeld, Backofen und Dunstabzugshaube. Die Badezimmer werden ebenfalls komplett möbliert sein (Duschabtrennungen inklusive) und die Penthouses werden bereits mit einer Vorinstallation für den Anschluss einer Klimaanlage ausgestattet sein. Diese schönen Penthäuser verfügen über ein großes Solarium von 49,99 m2 bis 68,30 m2 (je nachdem, welches Penthouse Sie innerhalb des Komplexes wünschen) und wenn Sie ein Bad nehmen möchten, können Sie dies im schönen Gemeinschaftspool der Residenz tun. Darüber hinaus verfügt jedes Haus dieser Residenz über einen permanenten Parkplatz, was ebenfalls ein Pluspunkt ist.

Pilar de la Horadada ist ein typisch spanisches Dorf im südlichsten Teil der Costa Blanca. An der großen Hauptstraße gibt es Supermärkte, viele Geschäfte, Restaurants und Bars sowie einige schöne Plätze. Die wunderschönen Strände Torre de la Horadada und Mil Palmeras mit feinen Sandstränden sind nur 8 Autominuten entfernt. In Pilar de la Horadada gibt es zudem ein gut ausgebautes Netz an Rad- und Wanderwegen, darüber hinaus gibt es ein großes Angebot an unterschiedlichen Sportaktivitäten. Der 18-Loch-Golfplatz Lo Romero liegt nur eine kurze Autofahrt von der Stadt entfernt. Der Flughafen Corvera (Murcia) ist 35 Minuten entfernt.

Wenn Sie weitere Informationen zu diesen Penthäusern, der Region, was Sie beim Kauf einer Immobilie in Spanien beachten sollten oder Fragen haben, zögern Sie nicht uns zu kontaktieren und wir helfen Ihnen gerne weiter.

GLOBAL-SPAIN REAL ESTATE (Costa Blanca, Costa Cálida, Balearen)
Office@Global-Spain.com / +34 865 75 27 65 (NL, EN, DE, FR, ES)
Aftersales@Global-Spain.com / +34 623 220 132 (ES, NL, EN)
WWW.GLOBAL-SPAIN.COM

- 2 Schlafzimmer
- 2 Badezimmer
- 74m² Baugröße
- Schwimmbad